



EXPORTACIONES FORESTALES CHILENAS Junio 2012

INSTITUTO FORESTAL



EXPORTACIONES FORESTALES CHILENAS

Enero-Junio 2012



"EXPORTACIONES FORESTALES CHILENAS – Enero-Junio 2012"

Elaborado por el Área de Información Forestal y Análisis Económico del Instituto Forestal, Sede Metropolitana.

La información base de este documento es proporcionada por el Servicio Nacional de Aduanas y corresponde al documento fuente: Declaración Única de Salida DUS.

Impreso en Santiago de Chile
Agosto, 2012

INSTITUTO FORESTAL
e-mail: info@infor.cl,
Sitio web www.infor.cl

CONTENIDO

ANTECEDENTES GENERALES, 1

CUADROS RESUMEN, 4

PRINCIPALES PRODUCTOS EXPORTADOS, 13 *(países, empresas y evolución mensual)*

<i>Pulpa blanqueada pino radiata,</i>	<i>15</i>
<i>Pulpa cruda pino radiata,</i>	<i>18</i>
<i>Pulpa blanqueada eucalipto,</i>	<i>20</i>
<i>Madera aserrada tableros pino radiata,</i>	<i>23</i>
<i>Astillas eucalyptus nitens,</i>	<i>26</i>
<i>Astillas eucalyptus globulus,</i>	<i>28</i>
<i>Papel periódico,</i>	<i>30</i>
<i>Tableros MDF pino radiata,</i>	<i>32</i>
<i>Tablero contrachapado pino radiata,</i>	<i>35</i>
<i>Tablero de partículas pino radiata,</i>	<i>38</i>
<i>Chapa debobinada pino radiata,</i>	<i>40</i>
<i>Madera cepillada pino radiata,</i>	<i>42</i>
<i>Madera en bloques pino radiata,</i>	<i>45</i>
<i>Madera finger-joint (blanks) pino radiata,</i>	<i>47</i>
<i>Molduras sólidas pino radiata,</i>	<i>50</i>
<i>Molduras MDF pino radiata,</i>	<i>53</i>
<i>Tableros encolados de canto pino radiata,</i>	<i>56</i>
<i>Marcos para puertas pino radiata,</i>	<i>58</i>
<i>Puertas pino radiata,</i>	<i>60</i>
<i>Frutos rosa mosqueta,</i>	<i>62</i>

ANEXOS, 65

<i>Anexo 1. Exportaciones forestales según producto,</i>	<i>67</i>
<i>Anexo 2. Exportaciones forestales según país destino,</i>	<i>69</i>
<i>Anexo 3. Exportaciones forestales según exportador,</i>	<i>71</i>
<i>Anexo 4. Exportaciones forestales mensuales,</i>	<i>73</i>

ANTECEDENTES GENERALES DE LAS EXPORTACIONES FORESTALES

Las exportaciones de productos forestales del país totalizaron una cifra de US\$ 455,3 millones durante el mes de junio 2012, valor que se sitúa un 16,9% por sobre las exportaciones realizadas en el mismo mes de 2011 y un 7,8% por debajo de las exportaciones de mayo de 2012. Con esta cifra, el sector forestal acumula ventas al exterior por US\$ 2.676,4 millones durante el período enero-junio de 2012, lo que refleja una caída de 6,4% respecto del mismo período del año anterior. Cabe señalar que esta cifra supera en un 34,8% a las exportaciones de los seis primeros meses de 2010, que hasta la fecha figura como año récord de las exportaciones forestales chilenas al totalizar US\$ 5.453 millones.

EXPORTACIONES FORESTALES POR SEMESTRE Y MES
(US\$ millones)

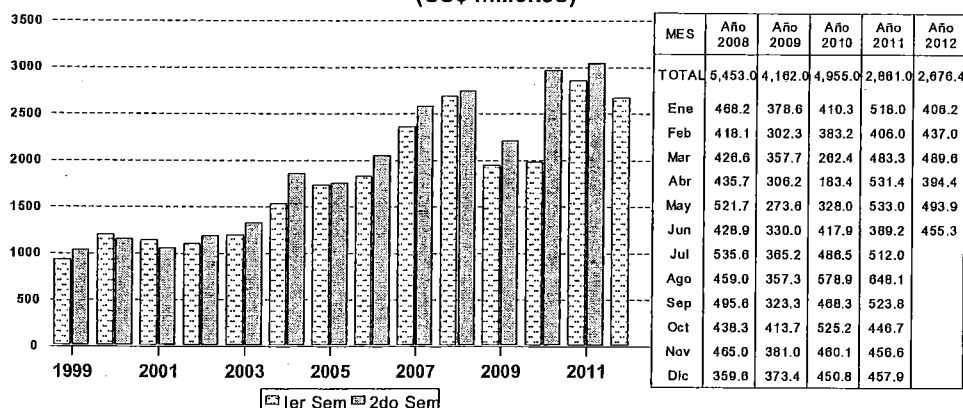

La carga movilizada por los puertos del país totalizó 6,1 millones de toneladas, presentando una baja de 5,1% respecto al total obtenido en el primer semestre del 2011. El 84,2% de la carga exportada fue movilizada a través de 3 puertos de la Región del Bío Bío: Lliquén, San Vicente, y Coronel, manteniendo su participación muy similar a la registrada entre enero y Junio del 2011. Estos tres puertos suman 4,9 millones de toneladas, de los cuales un 44,3% correspondió a embarques de celulosa; un 26,5% a toneladas de astillas y un 13,3% a embarques de madera aserrada.

EVOLUCIÓN MENSUAL DEL PRECIO DE PULPA BLANQUEADA CONIFERAS
(US\$/tonelada)

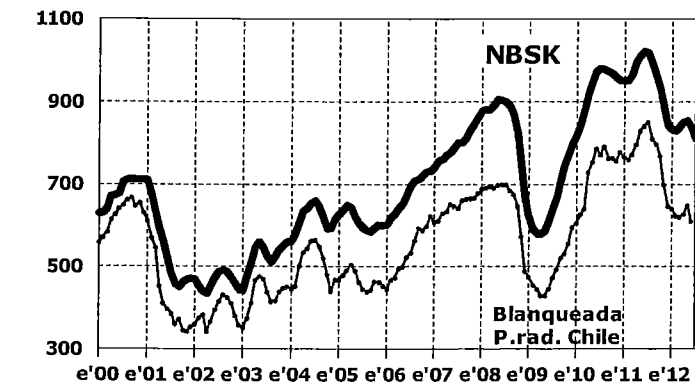

mayo recién pasado y de un 27,4% en relación a Junio del año 2011.

La baja en las exportaciones del primer semestre 2012 es una acción combinada de menores volúmenes de venta de algunos de los principales productos, junto a menores precios de venta, lo que arroja un resultado negativo en los montos de exportación. Tal es el caso de la celulosa, principal producto exportado (48%), que mantuvo un sostenido crecimiento en el precio hasta julio del año 2011, luego comienza una baja y se detiene en mayo 2012, pero continua en junio al alcanzar los US\$ 610,7/ton, con una baja de 5,8% en relación al mes de

Por su parte, el precio internacional de la pulpa NBSK presenta una tendencia similar. Su precio mantuvo un ciclo de alza, hasta alcanzar en junio 2011 los US\$ 1.019,5 millones. Posteriormente comienza una leve baja hasta marzo del año 2012 donde nuevamente se vislumbra un leve crecimiento que solo dura tres meses, volviendo a disminuir en junio 2012 hasta los US\$ 834,8/tonelada, lo que significa una caída de 18% en relación junio del año pasado.

Productos

A pesar de la baja de un 6,4% en las ventas al exterior de los productos forestales chilenos, existen algunos rubros que experimentaron aumentos en sus ventas en relación al año anterior. Tal es el caso de las molduras; que han crecido en volumen y precio, con lo cual el monto exportado durante el primer semestre de 2012 llegó a US\$ 161,9 millones, con un incremento de 14,9% respecto de igual período de 2011.

El segmento de la madera aserrada y cepillada ha disfrutado de un continuo crecimiento en las exportaciones, debido a una fuerte demanda por el producto y a una baja muy moderada en los precios. Durante el primer semestre 2012, la madera aserrada totalizó ventas por US\$ 236,6 millones, lo que significa un aumento de 9% en relación a igual periodo 2011, en tanto la madera cepillada con US\$ 82 millones presentó un crecimiento de 13,1%. Estos dos productos fueron comercializados principalmente a Estados Unidos, país que refleja leves signos de recuperación.

Por otra parte, los rubros que presentan las principales bajas en el monto exportado son: la celulosa, los tableros y las astillas sin corteza, con caídas de un 10,6%; 17,8% y 9,1% en relación al año anterior; siendo éstos los rubros que explican la baja en el total de las exportaciones, y que en conjunto representan el 63,9% del total.

A nivel de producto y especie, los 20 principales productos representan el 92,6% de las cifra total del período, destacándose con los mayores crecimientos: los pañales desechables (43,3%); la madera cepillada de pino radiata (21,4%), la moldura sólida de pino radiata (16%) y la moldura MDF (12,5%). En tanto las bajas más pronunciadas se presentaron en: tablero contrachapado de pino (29,1%), astillas sin corteza eucaliptus nitens (-27%) y papel para periódico (-18%).

CUADRO 1
MONTO EXPORTADO POR PERÍODO SEGÚN PRODUCTO (US\$ miles), ENERO- JUNIO

PRODUCTO	2011	(%)	PRODUCTO	2012	(%)
TOTAL	2.860.868,6	100,0	TOTAL	2.676.358,8	100,0
PRICIPALES PRODUCTOS	2.363.567,7	82,6	PRICIPALES PRODUCTOS	2.205.599,1	82,4
PULPA BLANQUEADA PINO RADIATA	677.048,2	23,7	PULPA BLANQUEADA	604.740,5	22,6
PULPA BLANQUEADA EUCALIPTO	610.050,1	21,3	PULPA BLANQUEADA	554.166,6	20,7
MADERA ASERRADA TABLONES PINO RADIATA	213.719,7	7,5	MADERA ASERRADA TABLONES	234.143,5	8,7
CARTULINA MULTICAPAS ESTUCADA S/I	164.715,1	5,8	CARTULINA MULTICAPAS ESTUCADA	176.420,5	6,6
ASTILLAS SIN CORTEZA EUCALIPTO	157.046,1	5,5	ASTILLAS SIN CORTEZA	151.595,0	5,7
TABLERO CONTRACHAPADO PINO RADIATA	197.164,2	6,9	TABLERO CONTRACHAPADO	139.701,3	5,2
PULPA CRUDA PINO RADIATA	136.707,9	4,8	PULPA CRUDA	114.603,9	4,3
MOLDURAS DE MADERA PINO RADIATA	90.239,2	3,2	MOLDURAS DE MADERA	104.665,3	3,9
TABLERO MDF PINO RADIATA	67.342,4	2,4	TABLERO MDF	69.844,4	2,6
MOLDURAS MDF PINO RADIATA	49.534,8	1,7	MOLDURAS MDF	55.718,1	2,1
OTROS	497.300,9	17,4	OTROS	470.759,7	17,6

MERCADOS

De un total de 99 mercados de destino de los productos forestales chilenos, los 10 principales representan el 71,9% del valor exportado por el sector forestal. China, Estados Unidos y Japón encabezan la lista en el ranking de países compradores de productos forestales chilenos. Entre estos mercados, las compras más destacadas fueron las efectuadas por el mercado Chino (19,2%), con ventas por US\$ 513,5 millones y 0,4% de aumento en relación a las compras realizadas durante enero-junio del año 2011. Este leve aumento se debe a que a pesar del incremento en los volúmenes de venta de la celulosa, el precio presentó caídas en relación al año anterior, lo que se refleja claramente en el monto exportado.

CUADRO 2
MONTO EXPORTADO POR PERÍODO SEGÚN PAÍS DE DESTINO (US\$ miles), ENERO- JUNIO

PAÍSES DE DESTINO	2011	(%)	PAÍSES DE DESTINO	2012	(%)
TOTAL	2.860.868,6	100,0	TOTAL	2.676.358,8	100,0
PRICIPALES PAÍSES	2.048.493,9	71,6	PRICIPALES PAÍSES	1.925.257,2	71,9
CHINA	511.186,5	17,9	CHINA	513.453,3	19,2
ESTADOS UNIDOS	310.478,7	10,9	ESTADOS UNIDOS	286.806,4	10,7
JAPÓN	272.546,7	9,5	JAPÓN	267.472,8	10,0
COREA DEL SUR	164.182,7	5,7	COREA DEL SUR	158.128,1	5,9
HOLANDA	159.716,3	5,6	HOLANDA	156.368,4	5,8
MÉXICO	147.925,0	5,2	MÉXICO	151.619,4	5,7
ITALIA	191.163,3	6,7	ITALIA	108.221,2	4,0
PERÚ	97.562,9	3,4	PERÚ	106.560,3	4,0
COLOMBIA	90.387,2	3,2	COLOMBIA	91.772,1	3,4
ARGENTINA	103.344,5	3,6	ARGENTINA	84.855,3	3,2
OTROS	812.374,6	28,4	OTROS	751.101,6	28,1

Estados Unidos se mantuvo en el segundo lugar con compras por US\$ 286,8 millones (10,7%). Este país presentó una baja de 7,6% en su monto exportado, debido a los efectos provocados por la crisis mundial. En tanto Japón, que ocupó el tercer lugar con US\$ 267,5 millones, disminuyó levemente sus compras en un 1,8% en relación a igual periodo del año 2011.

El mercado asiático continúa como líder en los destinos de las exportaciones forestales chilenas, mercado que adquirió el 43,8% de las ventas del país. Sus compras por US\$ 1.172,5 millones, disminuyeron levemente en un 0,8% en relación a enero-junio del 2011, principalmente por los embarques de celulosa, producto que representa el 66% del total Asia.

Por su parte, el mercado europeo concentra el 17,9% de las exportaciones del periodo, registrando una caída de 25,7% en relación a enero-junio 2011. Esta baja se debe principalmente a menores embarques de celulosa, producto que representa el 73% del total de este continente.

El mercado norteamericano se ubica a continuación y adquiere el 17,6% de las ventas de nuestro país, alcanzando los US\$ 471,5 millones un participación, las cuales fueron menores en un 2,7% en relación al año anterior.

EMPRESAS

Más de 600 empresas exportaron productos forestales chilenos el primer semestre del año 2012, de las cuales solo las 10 principales comercializaron el 82,3% del total, equivalente a un monto de US\$ 2.201 millones.

Celulosa Arauco y Constitución, principal exportador del sector forestal, comercializó productos por US\$ 748,4 millones, equivalente al 28% del monto total en enero-junio de 2012, con una baja de 11,1% respecto a las ventas realizadas en igual periodo del año 2011. CMPC Celulosa, empresa que ocupa el segundo lugar en el ranking representó el 19,9% del total con ventas por US\$ 531,5 millones. Sus ventas disminuyeron en un 9,8% en relación al año 2011.

CUADRO 3
MONTO EXPORTADO POR PERÍODO SEGÚN EXPORTADOR (US\$ miles), ENERO- JUNIO

EXPORTADOR	2011	(%)	EXPORTADOR	2012	(%)
TOTAL	2.860.868,6	100,0	TOTAL	2.676.358,8	100,0
PRICIPALES EXPORTADORES	2.292.397,9	80,1	PRICIPALES EXPORTADORES	2.201.381,5	82,3
CELULOSA ARAUCO Y CONSTITUCION S.A.	842.245,9	29,4	CELULOSA ARAUCO Y CONSTITUCION S.A.	748.429,9	28,0
CMPC CELULOSA S.A.	589.333,1	20,6	CMPC CELULOSA S.A.	531.476,5	19,9
ASERRADEROS ARAUCO S.A.	208.025,0	7,3	ASERRADEROS ARAUCO S.A.	236.894,1	8,9
CARTULINAS CMPC S.A.	165.868,6	5,8	CARTULINAS CMPC S.A.	176.810,7	6,6
PANELES ARAUCO S.A.	202.977,8	7,1	PANELES ARAUCO S.A.	158.202,3	5,9
CMPC MADERAS S.A.	134.516,7	4,7	CMPC MADERAS S.A.	137.670,4	5,1
MASISA S.A.	83.533,6	2,9	MASISA S.A.	94.505,7	3,5
FORESTAL DEL SUR S.A.	32.779,6	1,1	FORESTAL DEL SUR S.A.	43.654,4	1,6
ASTILLAS EXPORTACIONES LTDA.	33.117,6	1,2	ASTILLAS EXPORTACIONES LTDA.	36.905,4	1,4
PAPELES RIO VERGARA S.A.			PAPELES RIO VERGARA S.A.	36.832,0	1,4
OTROS	568.470,7	19,9	OTROS	474.977,3	17,7

Al sumar las empresas de los dos principales grupos económicos del país se visualiza que el grupo de empresas Arauco representa el 43,7% del total con una baja en sus ventas de un 20,1% en tanto el grupo de empresas CMPC, representa el 31,1% del total con una baja mayor de un 27,5% en relación a las ventas efectuadas el primer semestre del año 2011.

CUADRO 4
MONTO EXPORTADO POR PERÍODO SEGÚN PUERTO DE EMBARQUE (US\$ miles), ENERO- JUNIO

PUERTO	2011	(%)	PUERTO	2012	(%)
TOTAL	2.860.868,6	100,0	TOTAL	2.676.358,8	100,0
PRICIPALES PUERTOS	2.853.533,4	99,7	PRICIPALES PUERTOS	2.669.168,7	99,7
LIRQUÉN	1.043.901,9	36,5	LIRQUÉN	835.932,4	31,2
SAN VICENTE	681.038,7	23,8	SAN VICENTE	802.662,0	30,0
CORONEL	687.171,8	24,0	CORONEL	607.462,9	22,7
SAN ANTONIO	190.681,8	6,7	SAN ANTONIO	194.859,5	7,3
LOS LIBERTADORES	122.809,1	4,3	LOS LIBERTADORES	102.507,9	3,8
VALPARAÍSO	64.160,0	2,2	VALPARAÍSO	59.928,4	2,2
CORRAL	28.516,2	1,0	CORRAL	27.567,8	1,0
CALBUCO	18.155,7	0,6	CALBUCO	24.832,0	0,9
PINO HACHADO	10.085,9	0,4	PINO HACHADO	9.470,0	0,4
CHUNGARÁ	7.012,2	0,2	CHUNGARÁ	3.945,9	0,1
OTROS	7.335,2	0,3	OTROS	7.190,0	0,3

CUADRO 5
EXPORTACIONES FORESTALES SEGÚN GRUPOS Y PRODUCTOS

MONTO (Miles US\$FOB)			GRUPO/ PRODUCTO	UNIDAD	VOLUMEN		
ENERO- 2012	JUNIO 2011	Var %			ENERO- 2012	JUNIO 2011	Var %
2012	2011	%			2012	2011	%
2.676.358,2	2.860.868,6	-6,4		TOTAL			
1.273.515,6	1.423.885,0	-10,6	PULPA	(t)	2.154.365,0	1.919.622,0	12,2
604.740,5	677.048,2	-10,7	Blanqueada pino radiata		962.930,2	852.093,8	13,0
554.166,6	610.050,1	-9,2	Blanqueada eucalipto		996.869,5	877.264,7	13,6
114.603,9	136.707,9	-16,2	Cruda pino radiata		194.530,4	190.178,7	2,3
4,6	78,8	-94,2	Otras pulpas		34,8	84,7	-58,9
330.314,7	350.703,2	-5,8	PAPELES, CARTONES Y SUS DERIVADOS	(t)	315.304,7	351.242,3	-10,2
55.714,4	67.958,5	-18,0	Papel periódico		82.650,7	102.361,5	-19,3
274.600,3	282.744,7	-2,9	Otros papeles, cartones y derivados		232.654,0	248.880,8	-6,5
236.612,2	217.073,9	9,0	MADERA ASERRADA (1)	(m3)	1.064.345,7	999.149,4	6,5
234.388,0	214.595,8	9,2	Pino radiata		1.059.514,0	993.461,2	6,6
2.224,3	2.478,1	-10,2	Otras especies		4.831,7	5.688,3	-15,1
245.584,4	298.588,3	-17,8	TABLEROS Y CHAPAS	(t)	365.562,2	487.464,7	-25,0
85.225,0	82.296,6	3,6	Tableros de fibra (MDF,Hardboard)		149.268,9	168.544,4	-11,4
12.850,3	12.221,6	5,1	Tableros de partículas		25.241,9	27.271,7	-7,4
140.224,2	197.625,7	-29,0	Tableros contrachapados (3)		178.452,0	277.728,7	-35,7
5.554,0	3.642,7	52,5	Chapas		9.440,5	7.467,7	26,4
1.621,7	2.684,6	-39,6	Tableros OSB		3.049,6	6.340,1	-51,9
109,2	117,1	-6,7	Otros		109,5	112,1	-2,4
189.773,7	208.694,7	-9,1	ASTILLAS	(t)	2.202.813,1	2.663.581,2	-17,3
26,5	43,2	-38,7	Nativas		19,8	39,7	-50,0
189.247,1	208.651,4	-9,3	Eucalipto		2.196.057,2	2.663.541,5	-17,6
500,1	0,0	100,0	Pino radiata		6.736,0	0,0	100,0
161.638,8	140.685,3	14,9	MOLDURAS	(t)	120.975,7	113.878,0	6,2
105.920,7	91.134,9	16,2	Molduras solidas		65.513,7	62.972,1	4,0
55.718,1	49.550,4	12,4	Molduras de fibra		55.462,0	50.905,9	9,0
99.193,5	92.747,0	7,0	OTROS GRUPOS	(t)	74.762,5	65.837,6	13,6
25.331,2	26.081,7	-2,9	PRODUCTOS NO MADEREROS		7.934,4	8.680,5	-8,6
32.691,0	29.287,9	11,6	PRODUCTOS PARA CONSTRUCCION (4)		22.033,6	20.569,8	7,1
6.114,1	4.570,0	33,8	CAJAS Y OTROS ENVASES Y PLATAFORMAS		10.039,8	7.298,3	37,6
35.057,2	32.807,4	6,9	OTROS		34.754,8	29.289,1	18,7
82.009,6	72.484,6	13,1	MADERA ELABORADA CEPILLADA Y CLEAR (2)	(m3)	233.815,0	213.262,5	9,6
81.921,8	72.306,1	13,3	Pino radiata		233.582,2	212.685,4	9,8
87,8	178,6	-50,8	Otras especies		232,9	577,1	-59,6
6.550,8	7.707,0	-15,0	MUEBLES DE MADERA Y SUS PARTES Y PIEZAS	(t)	2.000,4	2.359,7	-15,2
1.608,2	2.413,3	-33,4	Partes y piezas de muebles		619,3	989,6	-37,4
1.766,1	1.742,9	1,3	Cómodas y veladores		522,4	507,6	2,9
3.176,5	3.550,8	-10,5	Otros		858,7	862,6	-0,4
627,5	938,1	-33,1	TROZAS	(m3)	4.933,3	8.136,5	-39,4
0,0	24,1	-100,0	Troz as para pulpa		0,0	217,0	-100,0
627,5	914,0	-31,3	Troz as para aserrar y chapas		4.933,3	7.919,5	-37,7
50.537,6	47.361,5	6,7	PUERTAS, VENTANAS Y SUS MARCOS	(t)	32.012,0	32.186,7	-0,5
25.948,9	24.195,3	7,2	Puertas		11.279,3	11.181,3	0,9
10.882,1	11.082,6	-1,8	Marcos para puertas		6.702,1	8.097,7	-17,5
13.706,5	12.083,6	13,4	Otros		14.030,7	12.907,7	8,7

(1) Incluye madera aserrada tablon es, basas, tapas. (2) Incluye madera cepillada, madera en bloques, cutstocks y madera finger-joint (blanks y boards). (3) Incluye placas carpinteras. (4) Considera productos de carpintería y productos encolados.

CUADRO 6
VARIACIÓN DEL VALOR EN LOS 20 PRINCIPALES
PRODUCTOS FORESTALES EXPORTADOS (*)
 Variación Ene-Junio '12 / Ene-Junio '11

LOS PRODUCTOS QUE SUBEN	%
PAÑALES DESECHABLES S/I	43,3
MADERA CEPILLADA PINO RADIATA	21,4
MOLDURAS DE MADERA PINO RADIATA	16,0
MOLDURAS MDF PINO RADIATA	12,5
TABLEROS ENCOL. DE CANTO P. RADIATA	12,0
CARAS DE PUERTAS MOLD. P. RADIATA	10,1
MADERA ASERR. TABLONES P. RADIATA	9,6
CARTULINA MULTICAPAS ESTUCADA S/I	7,1
PUERTAS PINO RADIATA	6,6
TABlero MDF PINO RADIATA	3,7
SACOS Y BOLSAS DE PAPEL S/I	2,8
MAD. FINGER JOINT (BLANKS) P. RADIATA	2,7
LOS PRODUCTOS QUE BAJAN	%
MARCOS PARA PUERTAS	-1,5
ASTILLAS SIN CORTEZA	-3,5
PULPA BLANQUEADA	-9,2
PULPA BLANQUEADA	-10,7
PULPA CRUDA	-16,2
PAPEL PERIODICO	-18,0
ASTILLAS SIN CORTEZA	-27,0
TABlero CONTRACHAPADO	-29,1

(*) 20 principales productos Enero-Junio 2012, que representan el 92,6% del total exportado en el período. Ver anexo 1

PRODUCTOS EXPORTADOS EN PAÍSES DE DESTINO SELECCIONADOS

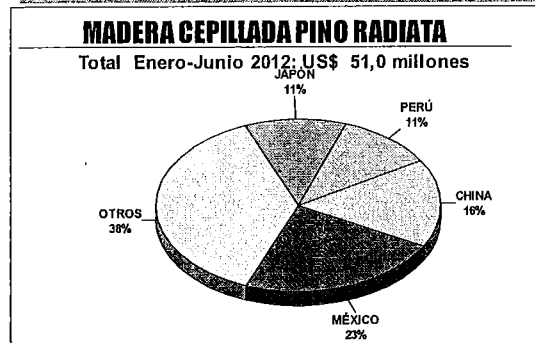
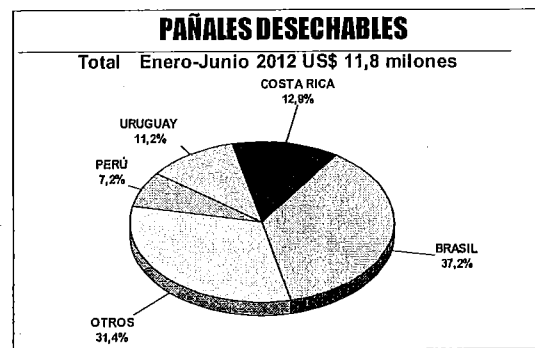

CUADRO 7
VARIACIÓN EN LOS 20 PRINCIPALES PAÍSES DE DESTINO
 (*) Variación Ene-Junio '12 / Ene-Junio '11

LOS PAÍSES QUE SUBEN	%
CANADÁ	26,5
AUSTRALIA	14,8
PERÚ	9,2
REINO UNIDO	7,0
ECUADOR	6,2
MÉXICO	2,5
VENEZUELA	1,7
COLOMBIA	1,5
TAIWÁN	1,0
CHINA	0,4
LOS PAÍSES QUE BAJAN	%
JAPÓN	-1,9
HOLANDA	-2,1
COREA DEL SUR	-3,7
BRASIL	-7,3
ESTADOS UNIDOS	-7,6
ALEMANIA	-10,0
ARGENTINA	-17,9
FRANCIA	-26,2
ESPAÑA	-42,0
ITALIA	-43,4

(*) 20 principales países Enero-Junio 2012, que representan el 89,4% del total exportado en el período. Ver anexo 2.

PAÍSES DE DESTINO EN PRODUCTOS SELECCIONADOS

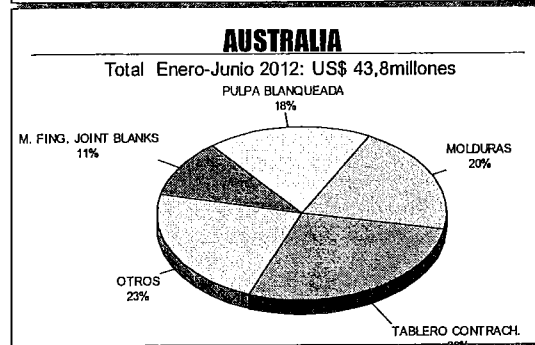
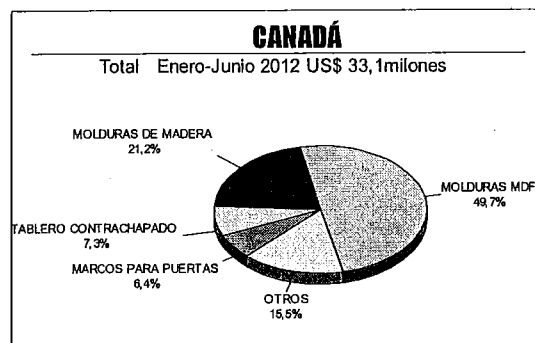

CUADRO 8
EXPORTACIONES SEGÚN PRINCIPALES PAISES Y SUS PRODUCTOS

PAÍS / PRODUCTO	ENERO-JUNIO US\$ FOB		
	Monto 2011	Monto 2012	Var %
CHINA	511.186.542,0	513.453.262,0	0,4
Pulpa blanqueada pino radiata	305.155.538,3	338.280.793,4	10,9
Pulpa blanqueada eucalipto	103.667.317,1	72.031.124,9	-30,5
Madera aserrada tablonos pino radiata	38.036.051,3	46.659.777,9	22,7
Pulpa cruda pino radiata	51.469.859,2	44.448.969,7	-13,6
Madera cepillada pino radiata	6.542.781,0	8.321.218,6	27,2
Musgo s/i	617.911,6	1.808.672,9	192,7
Tablero MDF pino radiata	744.939,9	399.913,4	-46,3
Madera aserrada tablonos lenga	287.682,2	326.407,0	13,5
Cartulina multicapas estucada s/i	218.171,3	322.612,1	47,9
Papel periódico s/i	2.730.213,9	306.922,6	-88,8
ESTADOS UNIDOS	310.478.734,4	286.806.392,2	-7,6
Molduras de madera pino radiata	77.145.163,8	84.972.867,1	10,1
Molduras MDF pino radiata	36.315.279,2	37.887.086,2	4,3
Tablero contrachapado pino radiata	62.445.797,2	34.662.942,9	-44,5
Puertas pino radiata	22.070.945,9	23.313.938,3	5,6
Tableros encolados de canto pino radiata	18.323.804,8	19.233.552,5	5,0
Madera finger joint (blanks) radiata	16.751.254,5	15.541.646,4	-7,2
Cartulina multicapas estucada s/i	8.351.953,4	10.750.812,9	28,7
Marcos para puertas pino radiata	7.593.153,8	7.392.421,5	-2,6
Pulpa cruda pino radiata	5.050.176,7	6.510.210,3	28,9
Caras de puertas moldeadas pino radiata	4.751.803,3	4.997.737,1	5,2
JAPÓN	272.546.745,1	267.472.849,0	-1,9
Astillas sin corteza eucalipto	134.522.842,1	151.593.848,0	12,7
Astillas sin corteza eucaliptus nitens	51.605.295,8	37.652.013,5	-27,0
Madera aserrada tablonos pino radiata	37.293.018,4	32.128.859,9	-13,8
Pulpa blanqueada pino radiata	22.313.383,4	18.973.827,8	-15,0
Pulpa blanqueada EUCALIPTO	8.645.963,4	8.533.710,5	-1,3
Madera cepillada pino radiata	4.940.492,3	5.698.540,5	15,3
Madera finger joint (blanks) pino radiata	4.480.803,3	5.193.262,4	15,9
Tablero contrachapado pino radiata	2.353.623,8	1.515.459,8	-35,6
Tablero MDF pino radiata	838.540,2	1.324.672,3	58,0
Pulpa cruda pino radiata	1.711.439,3	1.172.671,2	-31,5
COREA DEL SUR	164.182.651,9	158.128.087,9	-3,7
Pulpa blanqueada eucalipto	62.166.823,8	75.332.103,1	21,2
Pulpa blanqueada pino	57.831.160,0	39.139.518,2	-32,3
Madera aserrada tablonos pino radiata	25.487.364,2	28.404.797,6	11,4
Pulpa cruda pino radiata	10.922.823,0	9.440.683,8	-13,6
Tableros encolados de canto pino radiata	1.984.771,0	3.361.736,4	69,4
Chapa debobinada álamo	33.012,0	723.234,4	2.090,8
Tablero contrachapado pino radiata	4.385.624,9	526.706,1	-88,0
Madera cepillada pino radiata	245.579,0	364.958,6	48,6
Musgo s/i	354.217,1	274.648,0	-22,5
Chapa debobinada tepa	297.270,0	205.308,6	-30,9
HOLANDA	159.716.289,8	156.368.408,2	-2,1
Pulpa blanqueada eucalipto	105.970.378,6	114.287.806,6	7,8
Pulpa blanqueada pino radiata	25.891.212,0	22.288.099,9	-13,9
Tablero contrachapado pino radiata	19.087.991,7	10.020.994,9	-47,5
Cartulina multicapas estucada s/i	7.249.827,6	6.409.720,0	-11,6
Parques. Tablas para pisos s/i		1.440.301,3	
Musgo s/i	523.049,2	654.334,9	25,1
Pulpa cruda pino radiata	279.221,1	482.403,5	72,8
Madera aserrada tablonos pino radiata	221.971,6	213.543,4	-3,8
Molduras MDF pino radiata	54.173,7	207.617,9	283,2
Piezas de carpintería para construcción s/i		107.170,7	
MÉXICO	147.924.993,4	151.619.409,9	2,5
Madera aserrada tablonos pino radiata	28.769.883,8	31.613.319,9	9,9
Tablero contrachapado pino radiata	29.760.412,9	30.206.590,0	1,5
Tablero MDF pino radiata	23.224.709,5	25.158.373,5	8,3
Cartulina multicapas estucada s/i	15.278.368,3	16.575.262,3	8,5
Madera cepillada pino radiata	12.653.627,3	11.764.441,9	-7,0
Pulpa blanqueada pino radiata	6.684.430,4	7.093.025,8	6,1
Pulpa blanqueada eucalipto	7.405.535,5	4.135.231,5	-44,2
Cuadernos s/i	3.756.541,6	4.039.510,0	7,5
Sacos y bolsas de papel s/i	3.087.281,4	3.053.836,7	-1,1
Tablero MDF recub. y/o trab. mec. Pino radiata	1.804.354,8	2.506.945,8	38,9

Nota: Se presentan los diez principales productos por cada país, según monto de enero-junio 2012.

CUADRO 9
EXPORTACIONES FORESTALES POR ZONA GEOGRÁFICA

ZONA GEOGRÁFICA	ENERO-JUNIO 2011		ENERO-JUNIO 2012		Var (%)
	US\$ miles	(%)	US\$ miles	(%)	
ASIA	1.181.595,6	41,3	1.172.479,4	43,8	-0,8
EUROPA	645.241,1	22,6	479.661,5	17,9	-25,7
AMERICA DEL NORTE	484.549,3	16,9	471.500,3	17,6	-2,7
AMERICA DEL SUR	434.809,1	15,2	423.134,2	15,8	-2,7
AMERICA CENTRAL Y EL CARIBE	67.353,0	2,4	76.082,4	2,8	13,0
OCEANIA	42.794,1	1,5	49.247,1	1,8	15,1
AFRICA	4.485,6	0,2	4.254,0	0,2	-5,2
OTROS	40,6	0,0	0,0	0,0	-100,0
TOTAL	2.860.868,6	100,0	2.676.358,8	100,0	-6,4

CUADRO 10
EXPORTACIONES FORESTALES POR BLOQUES COMERCIALES DE INTERÉS

BLOQUE COMERCIAL	ENERO-JUNIO 2011		ENERO-JUNIO 2012		VAR. (%)
	US\$ FOB	(%)	US\$ FOB	(%)	
APEC	1.723.825.652,2	60,3	1.708.761.029,3	63,8	-0,9
ALADI	573.865.882,1	20,1	567.387.121,1	21,2	-1,1
UE	632.936.074,7	22,1	473.824.318,2	17,7	-25,1
NAFTA	484.549.305,9	16,9	471.500.274,3	17,6	-2,7
CAN	281.252.139,7	9,8	292.835.347,2	10,9	4,1
MERCOSUR	152.929.467,5	5,3	130.141.838,3	4,9	-14,9
ASEAN	72.955.729,5	2,6	65.393.502,4	2,4	-10,4
MCCA	40.803.887,1	1,4	48.212.690,1	1,8	18,2
P4	23.234.998,8	0,8	11.542.221,9	0,4	-50,3
EFTA	3.199.453,7	0,1	2.234.446,3	0,1	-30,2

EXPORTACIONES A LOS PRINCIPALES MERCADOS DE CHILE

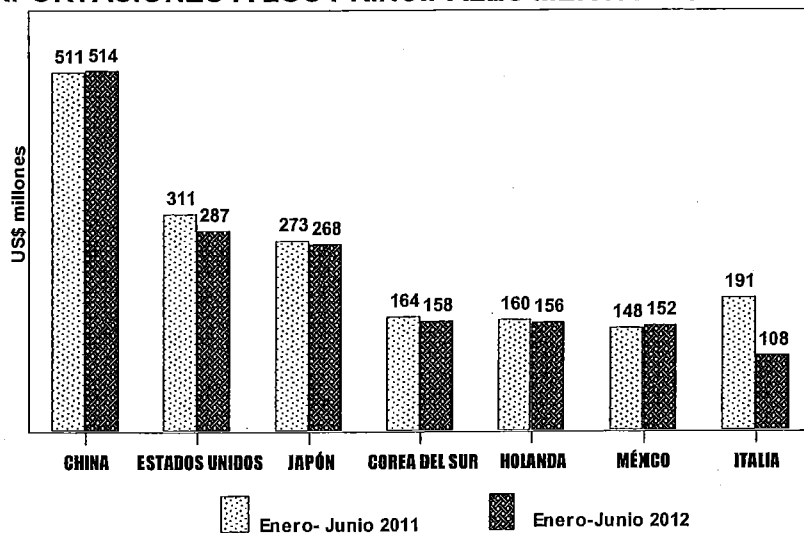

CUADRO 11
EXPORTACIONES SEGÚN PRINCIPALES EXPORTADORES Y PRODUCTOS (US\$ FOB)

EXPORTADOR PRODUCTO	ENERO- JUNIO		VAR %
	2011	2012	
CELULOSA ARAUCO Y CONSTITUCION S.A.	842.245.903,5	748.429.891,4	-11,1
Pulpa blanqueada pino radiata	448.937.787,2	399.627.718,5	-11,0
Pulpa blanqueada eucalipto	257.314.406,1	234.195.490,6	-9,0
CMPC CELULOSA S.A.	589.333.104,3	531.476.518,9	-9,8
Pulpa blanqueada eucalipto	352.735.709,4	319.971.085,1	-9,3
Pulpa blanqueada pino radiata	228.095.354,3	205.035.571,5	-10,1
ASERRADEROS ARAUCO S.A.	208.025.035,7	236.894.144,0	13,9
Madera aserrada tablonés	116.001.438,8	126.710.386,0	9,2
Molduras de madera pino radiata	43.481.659,6	53.486.832,3	23,0
CARTULINAS CMPC S.A.	165.868.589,8	176.810.738,7	6,6
Cartulina multicapas estucada s/i	164.561.166,5	176.249.783,6	7,1
Cartulina no estucada s/i	1.307.423,2	560.955,1	-57,1
PANELES ARAUCO S.A.	202.977.808,7	158.202.282,7	-22,1
Tablero contrachapado pino radiata	135.912.728,2	82.727.109,7	-39,1
Molduras mdf pino radiata	25.897.196,3	31.844.398,9	23,0
CMPC MADERAS S.A.	134.516.713,2	137.670.366,8	2,3
Madera aserrada tablonés pino radiata	51.547.032,3	49.490.231,3	-4,0
Tablero contrachapado pino radiata	33.068.004,4	33.728.035,9	2,0
MASISA S.A.	83.533.618,6	94.505.739,4	13,1
Tablero mdf pino radiata	38.857.680,4	40.629.791,4	4,6
Madera aserrada tablonés pino radiata	12.396.640,7	16.638.095,3	34,2
FORESTAL DEL SUR S.A.	32.779.561,2	43.654.369,8	33,2
Astillas sin corteza eucalipto	28.137.973,0	43.654.369,8	55,1
Astillas sin corteza eucaliptus nitens	4.641.588,2		-100,0
ASTILLAS EXPORTACIONES LTDA.	33.117.572,3	36.905.438,9	11,4
Astillas sin corteza eucalipto	33.117.572,3	36.406.596,5	9,9
Astillas sin corteza pino radiata		498.842,4	
PAPELES RIO VERGARA S.A.		36.032.000,3	
Papel periódico s/i		35.691.375,0	
Papeles sin estucar para impr. y escr. s/i		790.742,9	
COMACO S.A.	41.931.312,4	36.246.244,6	-13,6
Astillas sin corteza eucalipto	23.411.842,5	25.508.067,2	9,0
Astillas sin corteza eucaliptus nitens	18.519.469,9	10.738.177,4	-42,0
CONSORCIO MADERERO S.A.	35.725.404,2	26.460.364,5	-25,9
Astillas sin corteza eucalipto	22.477.803,5	11.731.875,8	-47,8
Madera aserrada tablonés pino radiata	11.387.439,8	11.484.496,7	0,9
WOODGRAIN CHILE LTDA.	22.073.577,3	22.515.627,2	2,0
Molduras de madera pino radiata	12.584.322,7	12.199.226,1	-3,1
Puertas pino radiata	9.473.106,5	9.942.340,5	5,0
PAPELES NORSKE SKOG BIO LTDA.	23.369.308,5	20.461.600,0	-12,4
Papel periódico s/i	23.240.244,7	20.022.722,2	-13,8
Otros envases y papeles o cartones para envases s/i		148.166,7	
MADERAS ANCHILE LTDA.	21.739.351,8	19.809.045,1	-8,9
Astillas sin corteza eucaliptus nitens	21.739.351,8	16.482.849,6	-24,2
Astillas sin corteza eucalipto		3.326.195,4	
VOLTERRA S.A.	16.607.380,2	18.675.971,5	12,5
Astillas sin corteza eucalipto	16.607.380,2	18.675.971,5	12,5
PROCTER & GAMBLE S.A.	12.285.918,6	14.828.570,9	20,7
Toallas higiénicas y tampones s/i	6.387.017,0	8.505.083,7	33,2
Pañales desechables s/i	5.839.326,2	6.246.326,1	7,0
FORESTAL TROMEN S.A.	7.517.554,4	14.733.650,6	96,0
Madera aserrada tablonés pino radiata	6.676.698,2	14.020.904,6	110,0
Cajas y cajones de madera s/i		375.305,6	
MASONITE CHILE S.A.	11.995.553,4	13.294.448,0	10,8
Caras de puertas moldeadas pino radiata	11.980.717,9	13.191.932,1	10,1
Puertas pino radiata		89.365,5	
FORESTAL RIO CALLE S.A.	10.645.827,0	12.290.771,9	15,5
Astillas sin corteza eucalipto	10.645.827,0	12.290.771,9	15,5

Nota: Se presentan los 2 principales productos por cada exportador según enero-junio 2012.

CUADRO 12
PRECIOS MEDIOS DE EXPORTACIÓN DE PULPA, ASTILLAS Y TROZOS ASERRABLES

	Pulpa y Papel (US\$ FOB / tonelada)					Astillas de Madera (US\$ FOB/ tonelada)	
	Pulpa Blanqueada	Pulpa Blanqueada	Pulpa Cruda	Papel Periódico	Cartulinas Multicapas	Astillas	Astillas
	Pino radiata	Eucalipto	Pino radiata			Euc.globulus	Euc.nitens
2010							
E	605,2	589,2	564,4	517,5	908,4	80,2	57,7
F	626,3	616,7	573,0	555,0	899,7	74,8	58,2
M	639,7	624,0	562,4	546,3	891,6	75,5	55,3
A	727,9	656,5	692,3	543,0	906,5	69,2	63,7
M	753,5	691,7	710,3	589,3	918,2	80,3	63,7
J	786,4	740,3	695,6	568,7	903,7	73,8	54,8
J	771,1	742,0	725,9	586,8	917,3	76,8	70,9
A	790,3	751,5	717,2	620,7	956,7	74,9	59,8
S	763,5	731,0	714,5	620,9	967,5	79,6	67,9
O	763,5	717,2	706,8	629,9	986,2	75,9	54,0
N	756,0	699,8	705,1	655,3	997,3	76,0	56,6
D	776,5	703,1	705,4	651,2	1.004,8	76,6	72,3
2011							
E	763,8	695,0	705,1	654,2	1.029,3	79,2	60,6
F	759,6	681,2	709,6	676,9	1.023,4	84,5	73,2
M	772,3	688,3	729,1	669,0	1.060,8	83,6	60,6
A	795,7	689,3	721,0	657,8	1.060,7	86,2	73,8
M	829,5	710,8	732,5	660,9	1.105,4	81,4	64,6
J	840,7	709,8	741,3	665,5	1.091,8	83,7	72,6
J	849,8	717,7	721,3	674,4	1.090,3	85,8	71,9
A	809,9	676,3	724,4	669,1	1.115,6	81,2	61,5
S	787,5	655,7	707,1	665,8	1.095,3	87,2	62,8
O	769,3	622,0	690,9	681,1	1.086,9	80,1	61,0
N	698,8	576,9	678,0	681,8	1.089,2	77,8	68,1
D	646,3	545,8	634,2	679,5	1.070,6	85,7	68,1
2012							
E	640,7	525,4	584,7	671,6	1.071,8	84,3	
F	622,4	519,7	595,4	679,6	1.076,9	89,5	69,9
M	620,6	543,2	576,9	676,4	1.087,7	91,3	74,8
A	627,8	554,5	585,3	679,9	1.084,9	92,2	70,0
M	648,4	584,2	609,3	671,4	1.077,6	92,4	72,1
J	610,7	604,2	593,2	667,3	1.068,7	89,6	79,8

CUADRO 13
PRECIOS MEDIOS DE EXPORTACIÓN DE MADERA ASERRADA Y ELABORADA

	Madera Aserrada (US\$ FOB / m ³)					Madera Cepillada (US\$ FOB / m ³)		
	Tablas y Tablones	Basas	Tablas y Tablones	Tablas y Tablones	Tablas y Tablones	Madera Finger- joint (blanks)	Madera en Bloques Pino radiata	Madera Cutstocks
	Pino	Pino	P. Oregón	Lenga	Raulí	Pino		Pino
2011								
E	212,9	196,2	293,9	443,2	1.150,0	443,1	474,2	237,6
F	202,1	184,0	240,4	547,1	714,1	416,6	505,2	492,7
M	219,8	205,8	250,8	602,5	876,7	450,2		396,2
A	210,5		230,0	477,2	785,6	436,4	413,3	222,9
M	226,6	210,3	258,3	519,9	787,1	455,0	274,4	-
J	216,0	214,3	-	465,2	869,6	434,0	-	-
J	230,9	-	250,0	485,1	-	474,4	487,9	445,1
A	232,6	215,3	252,0	450,3	469,0	455,4	-	413,6
S	231,9	-	274,2	586,4	613,3	500,4	434,2	414,9
O	222,4	216,5	256,7	597,6	731,2	465,4	-	-
N	224,8	221,1	268,2	430,4	703,4	478,1	504,9	-
D	220,3		282,6	603,9	635,8	494,4	491,0	396,7
2012								
E	228,3	223,0	278,4	471,5	332,5	474,4	419,7	422,5
F	220,0		277,0	543,3	671,7	462,0		434,9
M	220,7	218,9	279,7	567,1	861,9	477,2	427,2	
A	214,2	-	276,0	664,8	815,0	496,0	450,5	459,3
M	220,1	-	322,7	461,8	733,7	477,2	344,7	438,0
J	205,4	-	291,5	468,9	709,9	466,1	428,1	434,4

CUADRO 14
PRECIOS MEDIOS DE EXPORTACIÓN DE TABLEROS Y MANUFACTURAS DE MADERA

	Tableros y Chapas					Molduras		Puertas y Marcos (US\$ FOB / tonelada)	
	(US\$ FOB / tonelada)					(US\$ FOB / tonelada)		Puertas Pino	Marcos Pino
	Tableros Partículas Pino	Tableros MDF Pino	Tableros Contrachapados Pino radiata	Tableros OSB	Chapa Debobinada Pino radiata	Molduras (finger-joint) Pino radiata	Molduras MDF Pino		
2010									
E	354,1	469,4	434,2	389,0	434,2	1.292,8	872,0	2.030,5	1.258,1
F	305,1	469,4	437,2	370,2	437,2	1.338,4	886,3	2.058,0	1.244,8
M	339,5	442,8	619,0	416,0	497,1	1.368,3	907,8	1.988,5	1.288,5
A	339,2	514,2	698,4	563,5	448,2	1.379,1	705,8	2.027,8	1.335,5
M	309,7	536,5	712,7	797,9	413,6	1.437,7	938,7	2.081,6	1.322,7
J	361,8	517,0	738,2	468,1	367,1	1.533,7	990,4	2.094,5	1.514,7
J	309,6	564,0	740,4	423,4	466,8	1.667,2	1.004,1	2.162,4	1.591,4
A	412,6	508,3	734,9	480,7	396,8	1.618,8	1.042,2	2.169,9	1.540,8
S	425,2	508,9	721,6	465,0	450,2	1.606,3	980,1	2.113,1	1.594,3
O	491,7	502,9	735,8	431,4	477,3	1.441,7	996,6	2.147,5	1.477,2
N	399,6	509,1	733,0	455,1	415,9	1.452,8	974,5	2.168,4	1.382,4
D	464,2	476,3	724,0	476,3	466,9	1.391,8	947,5	2.237,0	1.308,9
2011									
E	442,9	483,0	702,5	369,2	437,4	1.423,8	971,3	2.126,8	1.345,7
F	461,4	464,9	707,6	484,7	403,9	1.387,7	1.013,6	2.114,3	1.340,9
M	324,8	473,9	711,3	468,6	416,9	1.420,2	960,6	2.067,1	1.276,1
A	306,9	448,2	711,4	440,5	414,0	1.433,2	965,8	2.158,2	1.358,8
M	331,1	480,0	715,9	471,6	474,9	1.486,0	979,8	2.183,4	1.371,3
J	417,1	503,9	722,0	448,9	488,0	1.535,0	959,6	2.338,2	1.578,2
J	340,0	492,4	754,8	417,3	454,3	1.581,3	964,3	2.339,6	1.452,9
A			728,8						
A	363,5	506,1		490,2	485,9	1.543,9	976,3	2.394,2	1.552,6
S	356,5	516,3	744,1	450,6	475,7	1.577,1	972,1	2.315,8	1.559,5
O	437,3	515,9	733,0	411,9	488,5	1.584,0	967,5	2.307,9	1.540,3
N	343,7	572,4	726,5	404,9	482,7	1.587,5	993,3	2.200,1	1.581,2
D	380,6	524,5	721,9	413,1	466,6	1.587,5	1.042,4	2.325,4	1.525,4
2012									
E	331,2	516,4	741,5	478,1	435,5	1.642,7	989,8	2.296,8	1.573,8
F	429,3	595,5	747,8	614,7	504,6	1.526,9	1.024,5	2.221,8	1.622,4
M	345,7	527,2	788,5	455,4	497,8	1.623,2	997,6	2.256,4	1.685,3
A	352,9	575,2	801,8	663,1	480,0	1.642,7	972,7	2.309,1	1.549,3
M	347,7	550,3	813,9	463,6	478,6	1.626,2	1.011,7	2.397,5	1.671,0
J	403,4	547,3	821,9	488,8	483,9	1.612,2	1.027,3	2.302,5	1.674,6

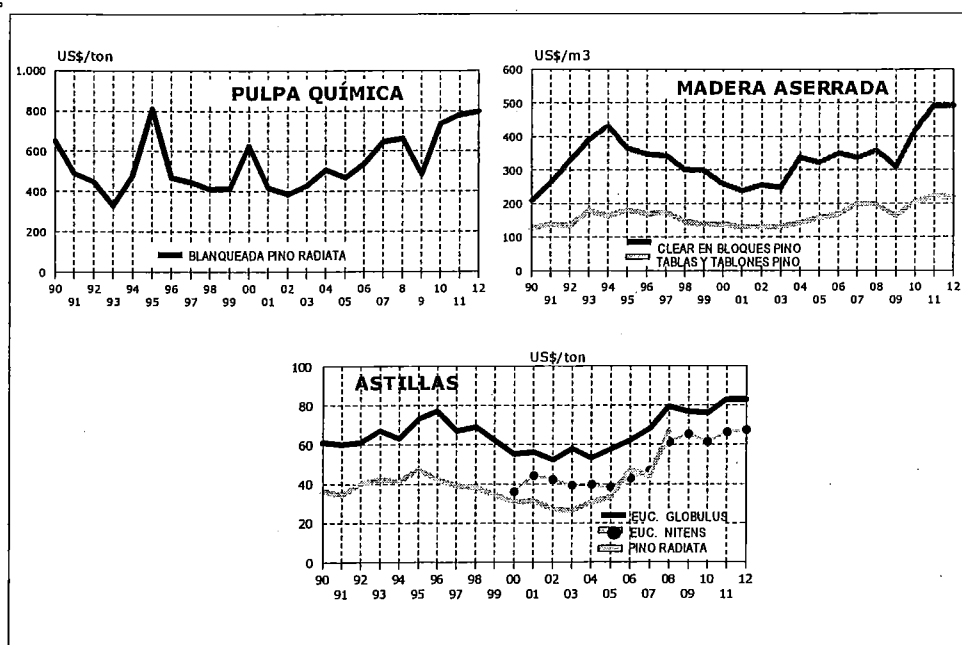

CUADRO 15
EXPORTACIONES FORESTALES SEGÚN PUERTO DE EMBARQUE

PUERTO	MONTO US\$ FOB		%	CARGA (t)		%
	2011	2012		2011	2012	
TOTAL	2.860.868.565,2	2.676.358.761,4	-6,4	6.479.125,2	6.151.184,9	-5,1
LIRQUÉN	1.043.901.861,9	835.932.388,9	-19,9	1.612.708,6	1.468.355,1	-9,0
SAN VICENTE	681.038.728,1	802.661.955,6	17,9	1.516.901,8	1.622.249,2	6,9
CORONEL	687.171.786,3	607.462.898,5	-11,6	1.973.797,6	1.844.899,9	-6,5
SAN ANTONIO	190.681.797,7	194.859.517,4	2,2	484.667,2	372.202,3	-23,2
LOS LIBERTADORES	122.809.104,8	102.507.870,7	-16,5	124.168,2	102.858,2	-17,2
VALPARAÍSO	64.160.011,8	59.928.396,1	-6,6	45.797,1	43.166,6	-5,7
CORRAL	28.516.237,3	27.567.758,5	-3,3	441.365,6	370.476,0	-16,1
CALBUCO	18.155.729,4	24.832.038,7	36,8	251.687,1	304.645,1	21,0
PINO HACHADO	10.085.854,6	9.469.978,9	-6,1	15.032,8	13.908,9	-7,5
CHUNGARÁ	7.012.246,7	3.945.918,3	-43,7	7.982,7	3.942,1	-50,6
AEROP. A.M. BENÍTEZ	4.585.229,5	3.872.608,7	-15,5	252,2	422,4	67,5
ARICA	37.936,3	1.565.231,5	4.026,0	19,4	1.164,0	5.906,4
CARDENAL SAMORÉ	2.036.683,0	1.400.456,7	-31,2	4.570,0	2.585,0	-43,4
CHACALLUTA	57.269,6	104.646,7	82,7	38,7	12,9	-66,8
COQUIMBO	19.250,4	95.308,4	395,1	30,9	183,3	494,1
PUNTA ARENAS	208,0	42.535,0	20.349,5	0,0	43,8	397.781,8
AEROP. DIEGO ARACENA	18.276,1	34.791,0	90,4	0,7	1,7	144,5
CALDERA	686,4	29.218,8	4.156,8	1,1	56,2	5.008,2
IQUIQUE	503.227,2	22.333,4	-95,6	28,6	7,3	-74,7
SAN SEBASTIÁN	7.200,0	11.646,0	61,8	1,5	3,8	152,0
ANTOFAGASTA	1.500,0	8.166,1	444,4	8,5	1,0	-88,3
AEROP. C.I. DEL CAMPO	8.793,0	2.196,9	-75,0	0,3	0,1	-84,6
SAN PEDRO DE ATACAMA	624,0	900,6	44,3	0,0	0,1	106,7
COLCHANE	3.759,4			1,6		
MONTE AYMOND	53.876,9			62,6		
OLLAGUE	334,0			0,1		
PUERTO ANGAMOS	352,8			0,0		

Nota: Ordenamiento descendiente de puertos según monto enero-junio 2012

PRODUCTOS FORESTALES EXPORTADOS POR PUERTO DE LIRQUÉN
(% de la carga movilizada durante el período Enero- Mayo 2012)

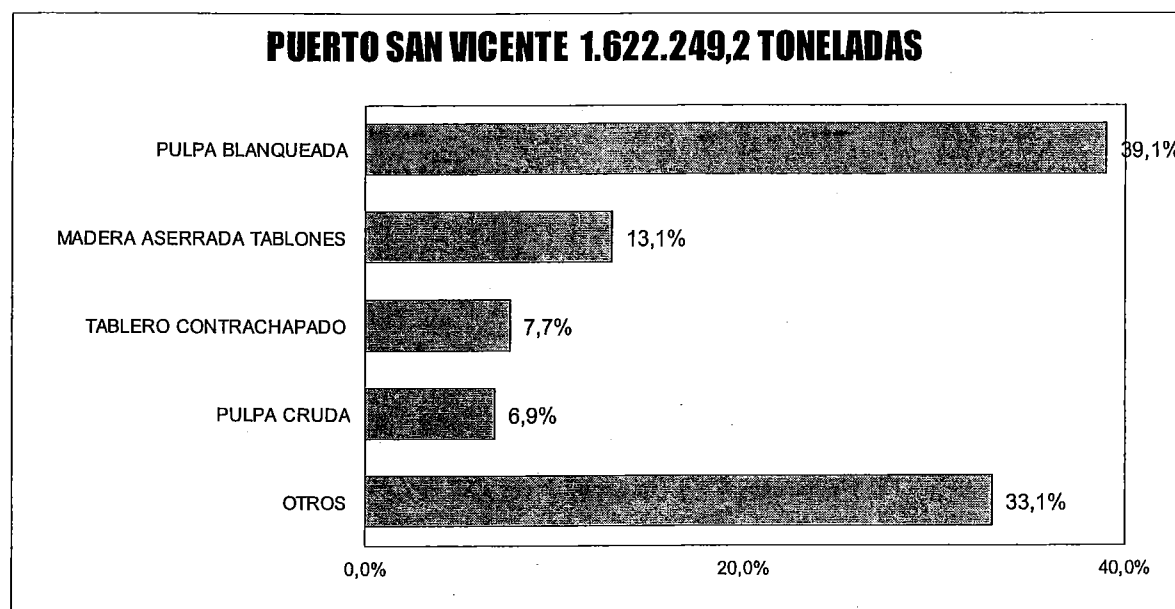

PRINCIPALES PRODUCTOS EXPORTADOS

- PAISES DE DESTINO**
- EXPORTADORES**
- EVOLUCIÓN MENSUAL**

**VOLUMEN DE PULPA BLANQUEADA PINO RADIATA
SEGUN REGION DE DESTINO**

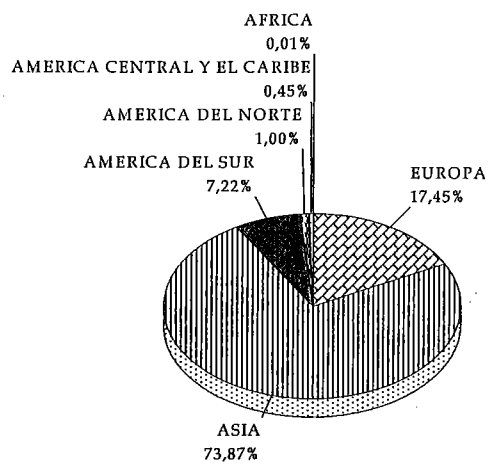

a JUNIO 2012

**PRECIOS DE EXPORTACION
PULPA BLANQUEADA PINO RADIATA**

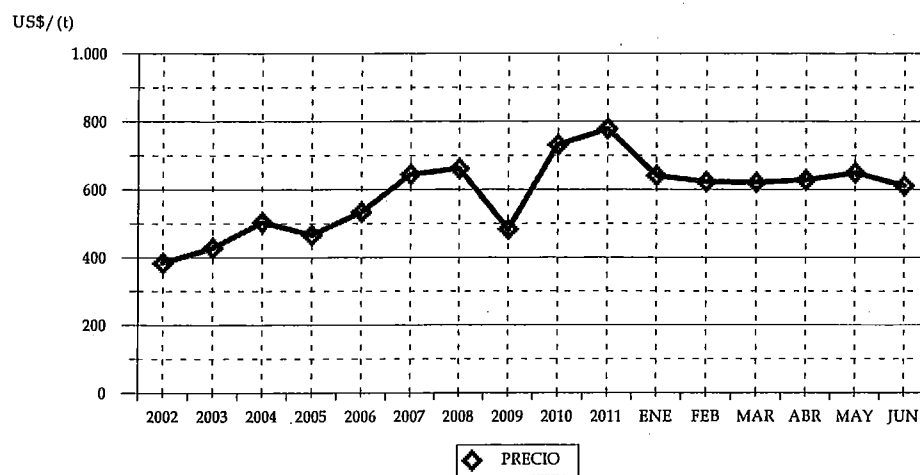

CUADRO 17
VOLUMEN DE PULPA BLANQUEADA PINO RADIATA
SEGUN PAIS (t)

PAIS	2011		2012	
	VOLUMEN	(%)	VOLUMEN	(%)
TOTAL	852.093,85	100	962.930,20	100
CHINA	375.092,99	44,02	549.693,44	57,09
COREA DEL SUR	76.273,91	8,95	63.506,82	6,60
ITALIA	89.638,40	10,52	62.315,19	6,47
FRANCIA	57.860,36	6,79	45.940,95	4,77
HOLANDA	33.749,89	3,96	35.331,02	3,67
TAIWÁN	31.452,34	3,69	32.565,48	3,38
JAPÓN	27.644,56	3,24	30.499,36	3,17
COLOMBIA	25.312,35	2,97	24.180,63	2,51
ESPAÑA	23.248,08	2,73	21.320,02	2,21
INDIA	20.000,75	2,35	20.213,75	2,10
VENEZUELA	19.212,63	2,25	17.080,63	1,77
ARGENTINA	8.022,06	0,94	13.295,92	1,38
MÉXICO	8.184,44	0,96	9.673,75	1,00
SINGAPUR	22.962,44	2,69	9.604,46	1,00
BRASIL	9.531,96	1,12	8.841,49	0,92
PERÚ	3.214,43	0,38	4.521,75	0,47
INDONESIA	3.903,60	0,46	3.907,71	0,41
TRINIDAD Y TOBAGO	2.021,75	0,24	3.282,68	0,34
ALEMANIA	1.702,62	0,20	2.260,88	0,23
URUGUAY	1.612,16	0,19	1.118,47	0,12
REPÚBLICA DOMINICANA	1.098,31	0,13	982,72	0,10
TURQUÍA	3.672,97	0,43	805,74	0,08
JORDANIA	0,00	0,00	499,67	0,05
MALASIA	0,00	0,00	499,54	0,05
ECUADOR	602,51	0,07	451,26	0,05
EMIRATOS ÁRABES UNIDOS	1.097,07	0,13	300,65	0,03
BÉLGICA	0,00	0,00	100,27	0,01
SUDÁFRICA	0,00	0,00	97,95	0,01
EL SALVADOR	246,79	0,03	38,03	0,00
BANGLADESH	2.016,00	0,24	0,00	0,00
ARABIA SAUDITA	987,83	0,12	0,00	0,00
VIETNÁM	986,10	0,12	0,00	0,00
SIRIA	500,06	0,06	0,00	0,00
GUATEMALA	244,52	0,03	0,00	0,00

* Se encuentra asociado Hong Kong a China.

CUADRO 18
VOLUMEN DE PULPA BLANQUEADA PINO RADIATA
SEGUN EXPORTADOR (t)

EXPORTADOR	2011		2012	
	VOLUMEN	(%)	VOLUMEN	(%)
TOTAL	852.093,85	100	962.930,20	100
CELULOSA ARAUCO Y CONSTITUCION S.A.	561.691,12	65,92	639.256,46	66,39
CMPC CELULOSA S.A.	290.381,37	34,08	323.618,82	33,61
PROCTER & GAMBLE S.A.	21,36	0,00	54,92	0,01

CUADRO 19
VOLUMEN DE PULPA BLANQUEADA PINO RADIATA
POR AÑO SEGUN MES (t)

MES	2007	2008	2009	2010	2011	2012
TOTAL	1.894.909,34	1.891.469,64	2.048.439,75	1.555.144,04	1.799.170,79	962.930,20
ENERO	176.683,88	160.220,84	164.230,29	165.389,28	151.556,42	146.594,74
FEBRERO	153.816,24	150.219,21	170.833,31	179.456,29	95.156,06	174.032,94
MARZO	173.559,46	134.888,44	203.963,84	63.646,08	136.883,82	182.384,05
ABRIL	169.768,26	144.779,50	225.934,72	31.343,42	197.570,97	133.315,64
MAYO	120.559,48	202.226,29	142.597,71	87.371,20	149.200,91	163.327,41
JUNIO	174.225,03	118.519,87	173.550,71	159.891,66	121.725,68	163.275,43
JULIO	192.940,32	193.239,56	187.830,23	139.430,59	131.807,66	
AGOSTO	132.314,53	151.134,51	171.623,02	159.016,06	250.983,53	
SEPTIEMBRE	144.732,81	179.656,63	134.568,91	167.661,49	169.140,08	
OCTUBRE	165.370,12	136.813,67	186.145,81	162.327,44	95.722,61	
NOVIEMBRE	193.407,56	175.404,12	142.486,51	127.051,74	136.426,57	
DICIEMBRE	97.531,67	144.367,01	144.674,69	112.558,81	162.996,49	

VOLUMEN DE PULPA CRUDA PINO RADIATA
SEGUN REGION DE DESTINO

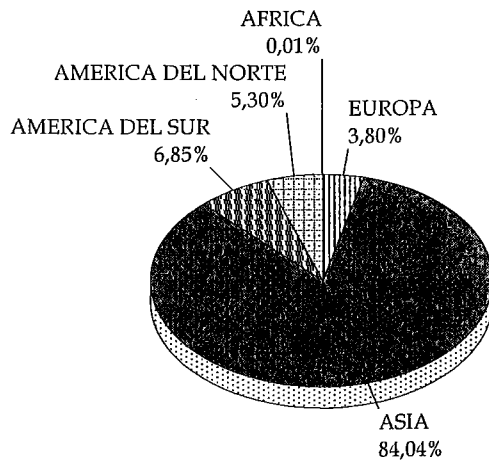

a JUNIO 2012

PRECIOS DE EXPORTACION
PULPA CRUDA PINO RADIATA

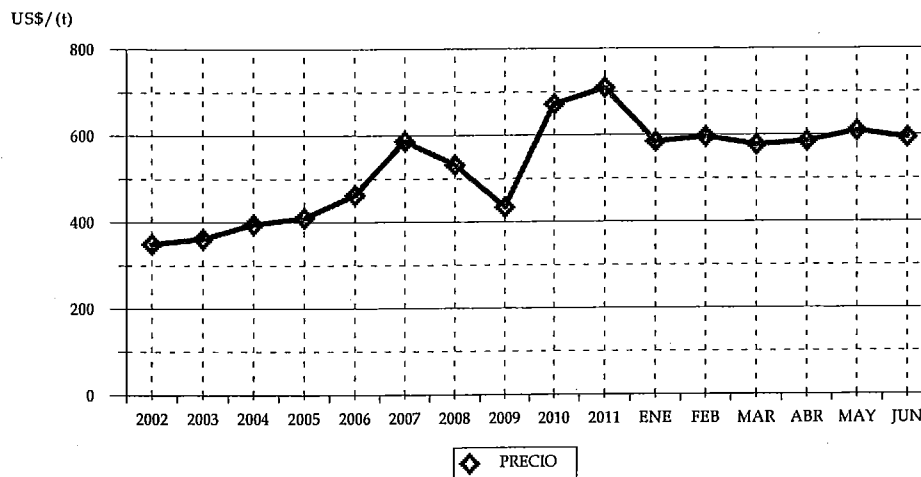

CUADRO 20
VOLUMEN DE PULPA CRUDA PINO RADIATA
SEGUN PAIS (t)

PAIS	2011		2012	
	VOLUMEN	(%)	VOLUMEN	(%)
TOTAL	190.178,73	100	194.530,44	100
CHINA	72.010,12	37,86	78.826,57	40,52
TAILANDIA	33.882,49	17,82	36.543,77	18,79
TAIWÁN	29.949,67	15,75	18.297,63	9,41
COREA DEL SUR	15.693,15	8,25	16.242,60	8,35
ESTADOS UNIDOS	6.986,14	3,67	10.304,97	5,30
INDONESIA	5.058,31	2,66	5.627,30	2,89
COLOMBIA	4.000,17	2,10	4.297,88	2,21
VENEZUELA	2.949,75	1,55	3.944,64	2,03
INDIA	2.123,11	1,12	3.273,13	1,68
PERÚ	2.443,70	1,28	2.990,44	1,54
REINO UNIDO	1.611,50	0,85	2.720,34	1,40
ITALIA	1.800,53	0,95	2.554,94	1,31
JAPÓN	2.339,04	1,23	2.038,93	1,05
BRASIL	1.616,16	0,85	1.665,76	0,86
MALASIA	809,95	0,43	1.614,26	0,83
FRANCIA	1.903,61	1,00	1.250,82	0,64
FILIPINAS	579,51	0,30	813,73	0,42
HOLANDA	405,25	0,21	801,84	0,41
ARGENTINA	201,73	0,11	430,04	0,22
EMIRATOS ÁRABES UNIDOS	0,00	0,00	201,35	0,10
TURQUÍA	0,00	0,00	64,38	0,03
MOZAMBIQUE	0,00	0,00	25,12	0,01
ESPAÑA	2.009,78	1,06	0,00	0,00
SUDÁFRICA	1.006,63	0,53	0,00	0,00
ALEMANIA	498,32	0,26	0,00	0,00
ECUADOR	300,13	0,16	0,00	0,00

* Se encuentra asociado Hong Kong a China.

CUADRO 21
VOLUMEN DE PULPA CRUDA PINO RADIATA
SEGUN EXPORTADOR (t)

EXPORTADOR	2011		2012	
	VOLUMEN	(%)	VOLUMEN	(%)
TOTAL	190.178,73	100	194.530,44	100
CELULOSA ARAUCO Y CONSTITUCION S.A.	189.094,32	99,43	194.530,44	100,00
POLIPLAS LTDA.	586,10	0,31	0,00	0,00
CMPC CELULOSA S.A.	498,32	0,26	0,00	0,00

CUADRO 22
VOLUMEN DE PULPA CRUDA PINO RADIATA
POR AÑO SEGUN MES (t)

MES	2007	2008	2009	2010	2011	2012
TOTAL	330.563,54	317.648,00	388.909,23	299.398,55	361.280,55	194.530,44
ENERO	35.627,86	35.710,70	19.674,16	38.084,05	50.347,01	42.795,97
FEBRERO	33.304,85	23.205,31	21.479,53	20.756,56	34.173,55	23.456,43
MARZO	24.813,08	25.371,99	37.335,89	19.541,77	19.012,75	38.431,83
ABRIL	21.200,29	27.709,47	31.941,07	3.864,57	44.901,59	39.980,42
MAYO	34.564,92	32.080,13	25.854,11	8.772,56	25.763,13	28.992,46
JUNIO	23.048,53	24.474,96	31.569,50	27.348,52	15.980,70	20.873,33
JULIO	31.553,56	26.241,76	31.473,92	15.970,34	41.052,12	
AGOSTO	18.624,24	28.901,29	35.408,75	35.282,66	35.349,65	
SEPTIEMBRE	29.167,86	29.227,01	38.564,71	24.602,53	35.245,66	
OCTUBRE	23.838,06	26.224,12	36.249,74	26.678,87	18.525,19	
NOVIEMBRE	38.947,28	23.981,36	37.801,28	42.544,34	16.269,77	
DICIEMBRE	15.873,00	14.519,90	41.556,58	35.951,77	24.659,42	

**VOLUMEN DE PULPA BLANQUEADA EUCALIPTO
SEGUN REGION DE DESTINO**

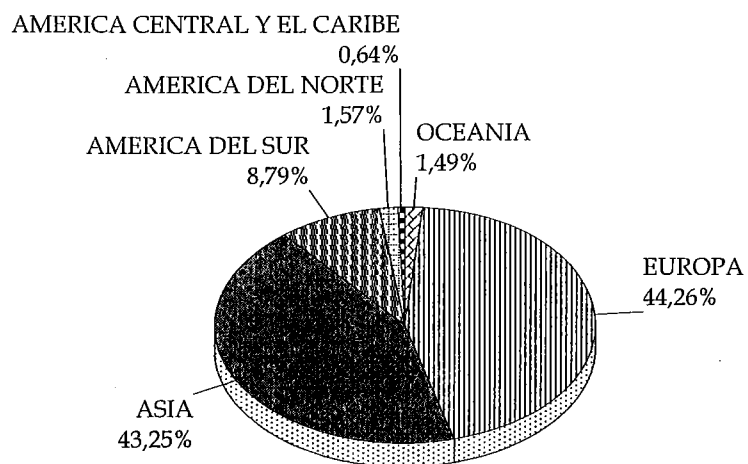

a JUNIO 2012

**PRECIOS DE EXPORTACION
PULPA BLANQUEADA EUCALIPTO**

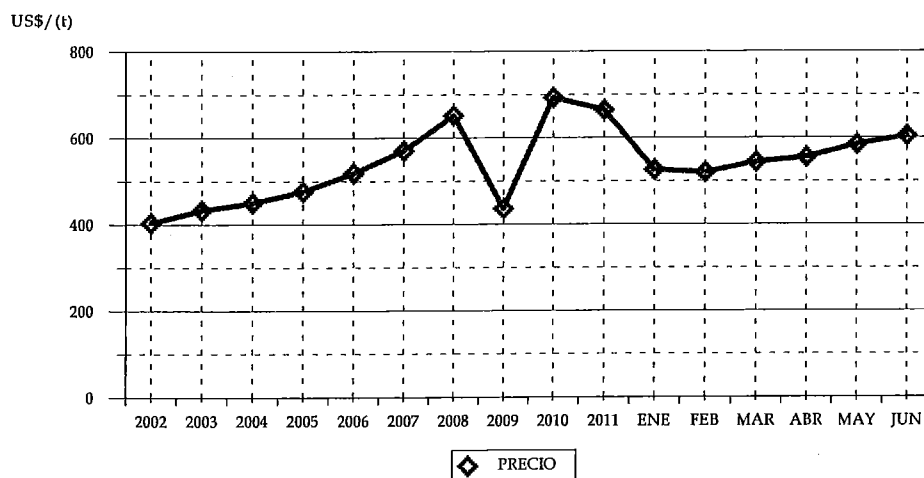

CUADRO 23
VOLUMEN DE PULPA BLANQUEADA EUCALIPTO
SEGUN PAIS (t)

PAIS	2011 VOLUMEN	(%)	2012 VOLUMEN	(%)
TOTAL	877.264,71	100	996.869,52	100
HOLANDA	150.713,72	17,18	199.415,08	20,00
COREA DEL SUR	92.828,20	10,58	144.407,73	14,49
CHINA	152.624,67	17,40	136.881,51	13,73
ITALIA	144.716,83	16,50	96.686,88	9,70
ALEMANIA	68.902,59	7,85	80.963,08	8,12
TAIWÁN	32.493,40	3,70	65.144,83	6,53
FRANCIA	53.456,34	6,09	55.624,40	5,58
VENEZUELA	23.847,91	2,72	30.642,33	3,07
ISRAEL	23.573,96	2,69	22.304,50	2,24
ARGENTINA	16.699,93	1,90	22.157,52	2,22
PERÚ	22.881,68	2,61	21.997,92	2,21
JAPÓN	12.231,40	1,39	15.208,56	1,53
AUSTRALIA	18.916,31	2,16	14.413,15	1,45
PAKISTÁN	2.985,92	0,34	13.711,17	1,38
INDIA	3.268,77	0,37	12.648,67	1,27
COLOMBIA	11.484,57	1,31	12.423,70	1,25
EMIRATOS ÁRABES UNIDOS	2.536,92	0,29	8.558,66	0,86
ESTADOS UNIDOS	11.092,60	1,26	8.531,55	0,86
INDONESIA	3.832,94	0,44	8.038,29	0,81
MÉXICO	9.376,45	1,07	6.482,72	0,65
ESPAÑA	12.226,76	1,39	4.177,20	0,42
TRINIDAD Y TOBAGO	623,11	0,07	3.355,64	0,34
REINO UNIDO	0,00	0,00	3.187,21	0,32
REPÚBLICA DOMINICANA	672,44	0,08	2.852,09	0,29
VIETNÁM	0,00	0,00	2.490,97	0,25
BÉLGICA	0,00	0,00	1.005,39	0,10
ARABIA SAUDITA	2.491,06	0,28	752,14	0,08
CANADÁ	0,00	0,00	684,98	0,07
TAILANDIA	0,00	0,00	495,78	0,05
MALASIA	0,00	0,00	475,10	0,05
NUEVA ZELANDIA	0,00	0,00	400,70	0,04
ECUADOR	24,65	0,00	399,50	0,04
ALBANIA	0,00	0,00	176,67	0,02
EL SALVADOR	818,24	0,09	173,90	0,02
TURQUÍA	1.444,84	0,16	0,00	0,00
SIRIA	498,50	0,06	0,00	0,00

* Se encuentra asociado Hong Kong a China.

CUADRO 24
VOLUMEN DE PULPA BLANQUEADA EUCALIPTO
SEGUN EXPORTADOR (t)

EXPORTADOR	2011		2012	
	VOLUMEN	(%)	VOLUMEN	(%)
TOTAL	877.264,71	100	996.869,52	100
CMPC CELULOSA S.A.	500.486,73	57,05	548.743,87	55,05
CELULOSA ARAUCO Y CONSTITUCION S.A.	376.777,98	42,95	448.125,65	44,95

CUADRO 25
VOLUMEN DE PULPA BLANQUEADA EUCALIPTO
POR AÑO SEGUN MES (t)

MES	2007	2008	2009	2010	2011	2012
TOTAL	1.633.832,19	1.851.190,41	1.872.609,72	1.524.898,11	1.864.374,18	996.869,52
ENERO	114.434,86	165.477,05	191.122,23	177.906,63	190.311,18	141.960,75
FEBRERO	103.306,27	150.533,49	179.335,14	152.773,06	110.452,45	173.335,02
MARZO	116.686,65	142.813,80	159.739,56	81.674,52	153.766,87	197.342,63
ABRIL	155.057,71	140.597,22	126.592,43	11.699,74	169.797,11	129.641,06
MAYO	106.699,50	199.284,21	106.313,21	74.535,45	150.649,67	190.559,01
JUNIO	141.822,12	136.073,36	155.194,65	88.497,47	102.287,43	164.031,06
JULIO	198.854,24	183.261,40	187.460,62	147.185,75	160.828,62	
AGOSTO	137.255,98	131.287,39	155.334,81	202.260,94	196.976,69	
SEPTIEMBRE	129.208,17	151.676,72	102.275,44	133.708,90	181.801,95	
OCTUBRE	168.461,02	134.538,64	179.477,72	179.774,09	143.055,81	
NOVIEMBRE	177.348,44	164.504,02	178.517,77	148.448,46	184.759,12	
DICIEMBRE	84.697,24	151.143,11	151.246,14	126.433,09	119.687,28	

VOLUMEN DE MADERA ASERRADA TABLONES PINO RADIATA
SEGUN REGION DE DESTINO

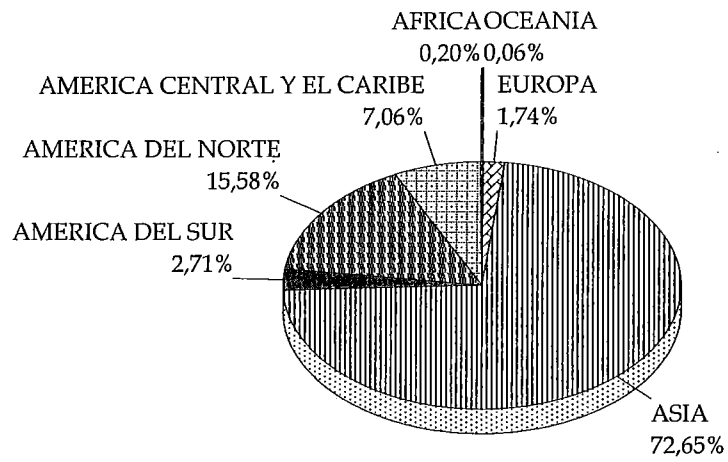

a JUNIO 2012

PRECIOS DE EXPORTACION
MADERA ASERRADA TABLONES PINO RADIATA

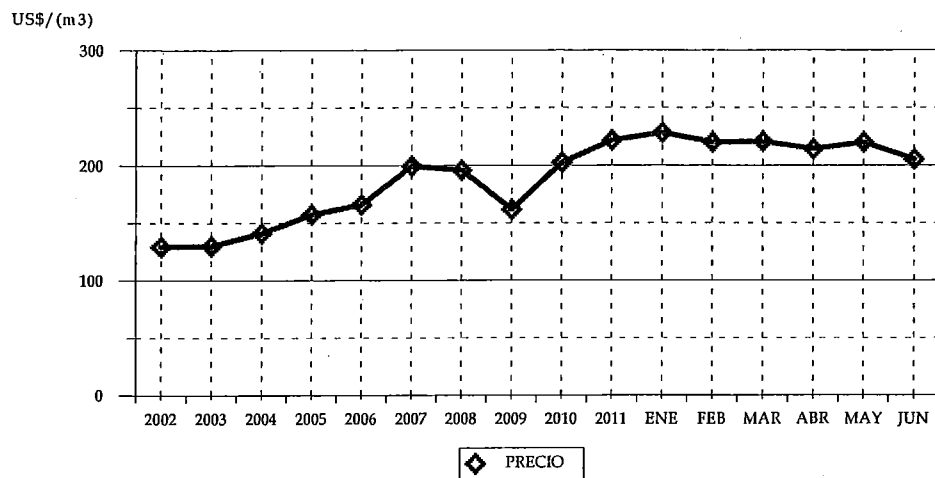

CUADRO 26
VOLUMEN DE MADERA ASERRADA TABLONES PINO RADIATA
SEGUN PAIS (m3)

PAIS	VOLUMEN ²⁰¹¹	(%)	VOLUMEN ²⁰¹²	(%)
TOTAL	989.229,43	100	1.073.764,96	100
CHINA	179.839,80	18,18	208.761,21	19,44
MÉXICO	135.190,59	13,67	140.123,49	13,05
JAPÓN	163.102,94	16,49	132.034,72	12,30
COREA DEL SUR	112.591,95	11,38	130.375,32	12,14
ARABIA SAUDITA	77.083,98	7,79	107.895,40	10,05
VIETNÁM	33.053,47	3,34	59.115,73	5,51
EMIRATOS ÁRABES UNIDOS	55.782,43	5,64	52.304,21	4,87
COSTA RICA	31.239,94	3,16	48.780,05	4,54
OMÁN	24.400,00	2,47	28.844,61	2,69
ESTADOS UNIDOS	49.538,24	5,01	27.161,45	2,53
PERÚ	14.108,53	1,43	25.407,11	2,37
TAIWÁN	23.235,45	2,35	20.428,02	1,90
GUATEMALA	17.308,21	1,75	18.338,30	1,71
TAILANDIA	9.062,46	0,92	11.466,19	1,07
REINO UNIDO	8.032,08	0,81	11.198,09	1,04
KATAR	8.166,68	0,83	8.361,99	0,78
ESPAÑA	19.488,11	1,97	6.924,49	0,64
BAHREIN	1.249,19	0,13	6.635,37	0,62
KUWAIT	7.360,84	0,74	6.457,62	0,60
INDONESIA	2.699,93	0,27	4.738,97	0,44
COLOMBIA	2.435,35	0,25	3.545,26	0,33
REPÚBLICA DOMINICANA	2.496,13	0,25	3.084,42	0,29
CUBA	1.777,04	0,18	2.604,49	0,24
SUDÁFRICA	2.532,34	0,26	2.112,51	0,20
FILIPINAS	0,00	0,00	1.512,08	0,14
ISLAS BAHAMAS	922,44	0,09	1.342,66	0,13
PANAMÁ	376,55	0,04	1.082,67	0,10
MALASIA	1.068,38	0,11	961,71	0,09
AUSTRALIA	2.052,58	0,21	608,05	0,06
PUERTO RICO	281,55	0,03	556,09	0,05
HOLANDA	494,32	0,05	524,71	0,05
VENEZUELA	0,00	0,00	136,70	0,01
SINGAPUR	0,00	0,00	101,50	0,01
INDIA	0,00	0,00	94,78	0,01
NORUEGA	0,00	0,00	44,21	0,00
EL SALVADOR	62,23	0,01	33,57	0,00
CANADÁ	33,08	0,00	33,54	0,00
TERR. BRITAN. EN AMÉRICA	0,00	0,00	17,29	0,00
ITALIA	82,91	0,01	9,91	0,00
ARGENTINA	308,24	0,03	6,48	0,00
PORTUGAL	819,75	0,08	0,00	0,00
MARRUECOS	593,99	0,06	0,00	0,00
ECUADOR	158,38	0,02	0,00	0,00
FINLANDIA	107,05	0,01	0,00	0,00
FRANCIA	48,55	0,00	0,00	0,00
DINAMARCA	43,77	0,00	0,00	0,00

* Se encuentra asociado Hong Kong a China.

CUADRO 27
VOLUMEN DE MADERA ASERRADA TABLONES PINO RADIATA
SEGUN EXPORTADOR (m3)

EXPORTADOR	2011		2012	
	VOLUMEN	(%)	VOLUMEN	(%)
TOTAL	989.229,43	100	1.073.764,96	100
ASERRADEROS ARAUCO S.A.	547.291,40	55,33	582.597,06	54,26
CMPC MADERAS S.A.	235.677,00	23,82	216.974,21	20,21
MASISA S.A.	56.543,68	5,72	74.943,70	6,98
FORESTAL TROMEN S.A.	32.758,24	3,31	67.838,51	6,32
CONSORCIO MADERERO S.A.	47.823,78	4,83	47.022,75	4,38
WOODGRAIN CHILE LTDA.	0,00	0,00	15.415,77	1,44
COMERCIALIZADORA FORESTAL LTDA.	5.942,46	0,60	9.817,55	0,91
OCHOCO LUMBER CHILE LTDA.	14.048,49	1,42	9.503,95	0,89
SOC.COM.MAD.ALTO HORIZONTE LTD	2.109,30	0,21	5.787,70	0,54
COMERCIAL E INDUSTRIAL JCE S.A.	6.717,04	0,68	4.552,91	0,42
MADIMEX COMERCIALIZADORA DE MADERA	3.337,26	0,34	4.548,19	0,42
MADERAS DE EXPORTACION LTDA.	5.511,76	0,56	4.458,70	0,42
FORESTAL VALDIVIA LTDA.	1.092,13	0,11	3.804,34	0,35
FORESTAL MELINKA LIMITADA	0,00	0,00	3.139,75	0,29
EXPORT.CR TIMBER CHILE.LTDA.	3.991,55	0,40	3.037,87	0,28
EMBALAJES STANDARD LIMITADA	0,00	0,00	2.152,31	0,20
FORESTAL L.V. E.I.R.L.	1.859,81	0,19	1.981,78	0,18
COMERCIAL CANTA RANA LTDA.	1.205,73	0,12	1.646,61	0,15
ASERRADERO VICTORIA S.A.	2.686,43	0,27	1.467,46	0,14
FORACTION CHILI S.A.	258,31	0,03	1.375,57	0,13
FORESTAL PUMALLIN LTDA.	1.528,20	0,15	1.337,87	0,12
SOC.FOR.AGR.COM.E IND.FATIMA LTDA.	2.190,01	0,22	1.321,73	0,12
AGRICOLA Y FORESTAL BAGARO LTDA.	1.123,59	0,11	1.212,13	0,11
INDUSTRIAL AGRIFOR LTDA.	2.597,37	0,26	876,32	0,08
PROMASA S.A.	2.438,58	0,25	840,47	0,08
INTERNATIONAL FOREST GROUP S.A.	0,00	0,00	630,83	0,06
MADERAS JAIME VENTURELLI Y CIA. LTDA.	967,51	0,10	628,63	0,06
EXP.Y SER.FOR.ANDES CHILE LTDA	0,00	0,00	469,98	0,04
FORESTAL SANTA BLANCA LTDA.	1.112,32	0,11	465,28	0,04
SOC.COMERCIAL ANDES-CHILE LTDA	148,50	0,02	457,74	0,04
LAMINADORA LOS ANGELES S.A.	613,04	0,06	444,21	0,04
ASERRADERO POCO A POCO LTDA.	0,00	0,00	415,19	0,04
JULIO CONDEZA NEUBER AG. DE COM. EXTER	0,00	0,00	394,87	0,04
WESTON CHILE S.A.	0,00	0,00	385,01	0,04
INVERSIONES ESPERANZA DOS LTDA.	718,85	0,07	363,45	0,03
OTROS	6.937,11	0,70	1.454,58	0,14

CUADRO 28
VOLUMEN DE MADERA ASERRADA TABLONES PINO RADIATA
POR AÑO SEGUN MES (m3)

MES	2007	2008	2009	2010	2011	2012
TOTAL	2.757.136,86	2.620.268,42	1.683.968,81	1.765.232,77	2.063.949,77	1.073.764,96
ENERO	214.520,14	249.172,10	149.454,69	150.639,77	154.326,19	166.762,41
FEBRERO	256.075,00	180.639,61	73.463,32	105.191,79	180.809,09	168.402,46
MARZO	220.238,73	232.750,42	124.299,64	107.941,09	164.266,31	168.483,60
ABRIL	144.590,86	231.111,27	110.123,69	59.403,49	148.889,23	173.116,01
MAYO	306.160,92	249.102,75	136.585,79	124.429,18	189.292,83	218.089,34
JUNIO	231.403,98	216.629,35	128.337,06	183.500,74	151.645,78	178.911,14
JULIO	225.037,92	230.719,41	144.155,50	193.268,43	159.413,82	
AGOSTO	307.085,27	208.601,57	151.492,49	161.506,19	210.404,73	
SEPTIEMBRE	227.148,70	217.999,71	156.538,03	144.674,77	135.389,01	
OCTUBRE	274.824,14	205.753,22	210.314,27	177.311,36	215.890,37	
NOVIEMBRE	198.563,36	206.804,98	152.747,40	177.452,94	196.146,90	
DICIEMBRE	151.487,85	190.984,04	146.456,93	179.913,03	157.475,52	

VOLUMEN DE ASTILLAS EUCALIPTUS NITENS
SEGUN REGION DE DESTINO

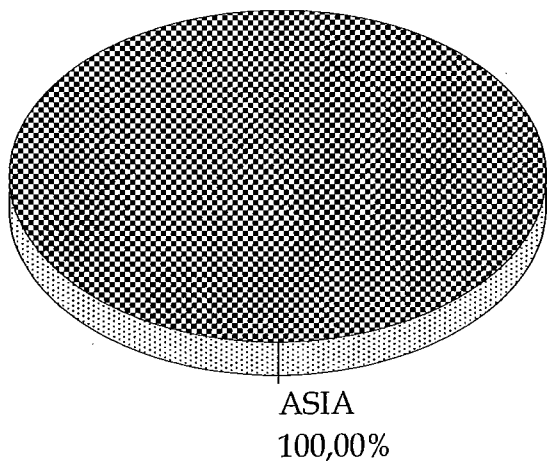

a JUNIO 2012

PRECIOS DE EXPORTACION
ASTILLAS EUCALIPTUS NITENS

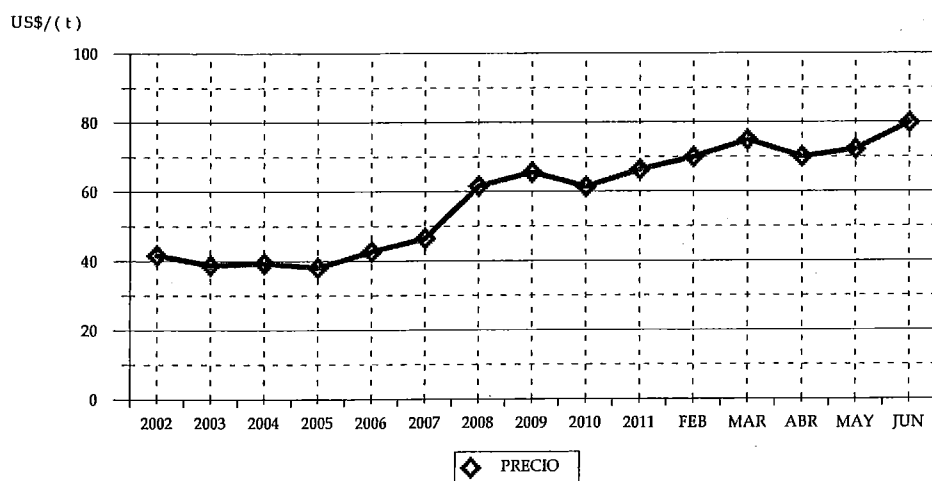

CUADRO 29
VOLUMEN DE ASTILLAS EUCALIPTUS NITENS
SEGUN PAIS (t)

PAIS	2011		2012	
	VOLUMEN	(%)	VOLUMEN	(%)
TOTAL	766.285,74	100	515.661,82	100
JAPÓN	766.285,74	100,00	515.661,82	100,00

CUADRO 30
VOLUMEN DE ASTILLAS EUCALIPTUS NITENS
SEGUN EXPORTADOR (t)

EXPORTADOR	2011		2012	
	VOLUMEN	(%)	VOLUMEN	(%)
TOTAL	766.285,74	100	515.661,82	100
MADERAS ANCHILE LTDA.	347.055,99	45,29	236.053,80	45,78
COMACO S.A.	264.369,21	34,50	136.892,14	26,55
CONSORCIO MADERERO S.A.	0,00	0,00	51.337,92	9,96
FORESTAL LOS ANDES S.A.	42.762,46	5,58	48.931,26	9,49
INDUSTRIAL BOSQUES CAUTIN S.A.	0,00	0,00	42.446,70	8,23
FORESTAL DEL SUR S.A.	66.600,86	8,69	0,00	0,00
FORESTAL COMACO S.A.	45.497,22	5,94	0,00	0,00

CUADRO 31
VOLUMEN DE ASTILLAS EUCALIPTUS NITENS
POR AÑO SEGUN MES (t)

MES	2007	2008	2009	2010	2011	2012
TOTAL	991.034,64	1.454.990,05	1.428.836,03	1.494.061,53	1.326.861,69	515.661,82
ENERO	62.977,59	90.224,25	261.383,18	192.210,06	174.696,03	
FEBRERO	76.230,03	108.913,06	64.887,51	136.702,90	129.491,27	209.796,58
MARZO	55.800,08	53.066,57	37.286,46	84.931,98	45.023,79	127.842,37
ABRIL	85.953,14	100.161,72	164.521,16	176.417,99	164.833,28	54.513,73
MAYO	46.164,51	119.208,64	56.127,44	89.982,20	208.582,13	32.019,07
JUNIO	148.803,23	175.300,23	136.401,74	57.419,83	43.659,24	91.490,07
JULIO	88.318,02	58.066,77	169.758,16	148.325,99	38.483,62	
AGOSTO	130.833,25	201.982,00	126.739,56	151.880,47	63.307,40	
SEPTIEMBRE	15.932,22	72.237,02	199.579,23	103.786,14	144.222,08	
OCTUBRE	122.123,05	144.856,73		155.886,51	114.958,14	
NOVIEMBRE	66.884,41	246.082,25	103.731,62	89.893,92	76.631,14	
DICIEMBRE	91.015,11	84.890,81	108.419,97	106.623,54	122.973,57	

VOLUMEN DE ASTILLAS EUCALIPTUS GLOBULUS
SEGUN REGION DE DESTINO

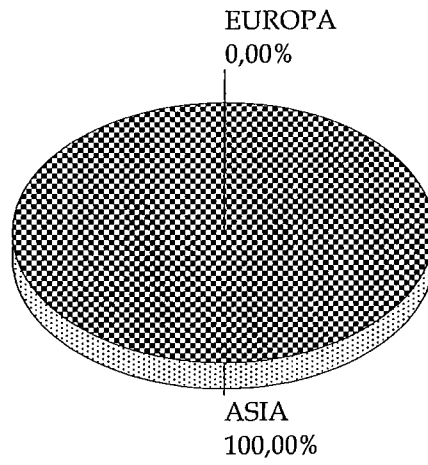

a JUNIO 2012

PRECIOS DE EXPORTACION
ASTILLAS EUCALIPTUS GLOBULUS

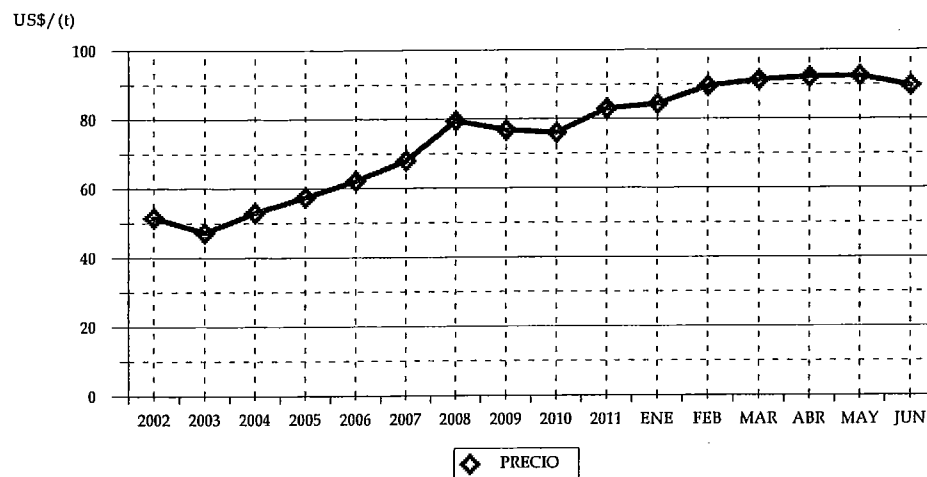

CUADRO 32
VOLUMEN DE ASTILLAS EUCALIPTUS GLOBULUS
SEGUN PAIS (t)

PAIS	2011		2012	
	VOLUMEN	(%)	VOLUMEN	(%)
TOTAL	1.897.255,77	100	1.680.395,39	100
JAPÓN	1.638.567,88	86,37	1.680.395,16	100,00
SUECIA	0,00	0,00	0,23	0,00
PORTUGAL	210.988,89	11,12	0,00	0,00
ESPAÑA	47.699,00	2,51	0,00	0,00

CUADRO 33
VOLUMEN DE ASTILLAS EUCALIPTUS GLOBULUS
SEGUN EXPORTADOR (t)

EXPORTADOR	2011		2012	
	VOLUMEN	(%)	VOLUMEN	(%)
TOTAL	1.897.255,77	100	1.680.395,39	100
FORESTAL DEL SUR S.A.	351.137,56	18,51	492.358,15	29,30
ASTILLAS EXPORTACIONES LTDA.	399.265,62	21,04	400.304,19	23,82
COMACO S.A.	256.532,74	13,52	264.422,97	15,74
VOLTERRA S.A.	207.004,90	10,91	209.554,68	12,47
FORESTAL RIO CALLE CALLE S.A.	150.076,79	7,91	149.791,99	8,91
CONSORCIO MADERERO S.A.	274.286,91	14,46	123.902,18	7,37
MADERAS ANCHILE LTDA.	0,00	0,00	40.061,00	2,38
CELULOSA ARAUCO Y CONSTITUCION S.A.	0,00	0,00	0,23	0,00
INDUSTRIAL BOSQUES CAUTIN S.A.	128.660,74	6,78	0,00	0,00
FORESTAL COMACO S.A.	130.290,51	6,87	0,00	0,00

CUADRO 34
VOLUMEN DE ASTILLAS EUCALIPTUS GLOBULUS
POR AÑO SEGUN MES (t)

MES	2007	2008	2009	2010	2011	2012
TOTAL	2.488.156,36	2.980.702,76	2.368.436,83	3.170.169,0	3.811.408,33	1.680.395,39
ENERO	224.587,08	309.068,04	293.710,90	96.911,06	407.034,57	214.053,28
FEBRERO	115.599,29	254.988,15	145.212,62	234.742,55	304.363,25	283.807,43
MARZO	336.072,33	333.672,07	186.871,22	288.941,82	339.767,36	333.674,00
ABRIL	164.561,49	213.393,17	161.604,58	196.884,45	264.742,77	240.402,99
MAYO	262.974,36	165.614,94	125.787,71	249.592,27	339.085,45	357.823,16
JUNIO	97.369,16	226.328,54	289.286,43	177.605,44	242.262,37	250.634,53
JULIO	271.125,64	230.210,17	148.830,33	253.347,44	328.201,91	
AGOSTO	193.365,14	149.203,44	169.745,32	461.641,26	283.983,08	
SEPTIEMBRE	165.754,62	325.886,22	284.401,22	205.231,34	149.203,00	
OCTUBRE	150.480,49	143.420,68	204.482,87	307.120,70	560.251,93	
NOVIEMBRE	183.622,04	364.244,99	193.793,88	219.365,01	81.407,78	
DICIEMBRE	322.644,72	264.672,35	164.709,75	478.785,66	511.104,86	

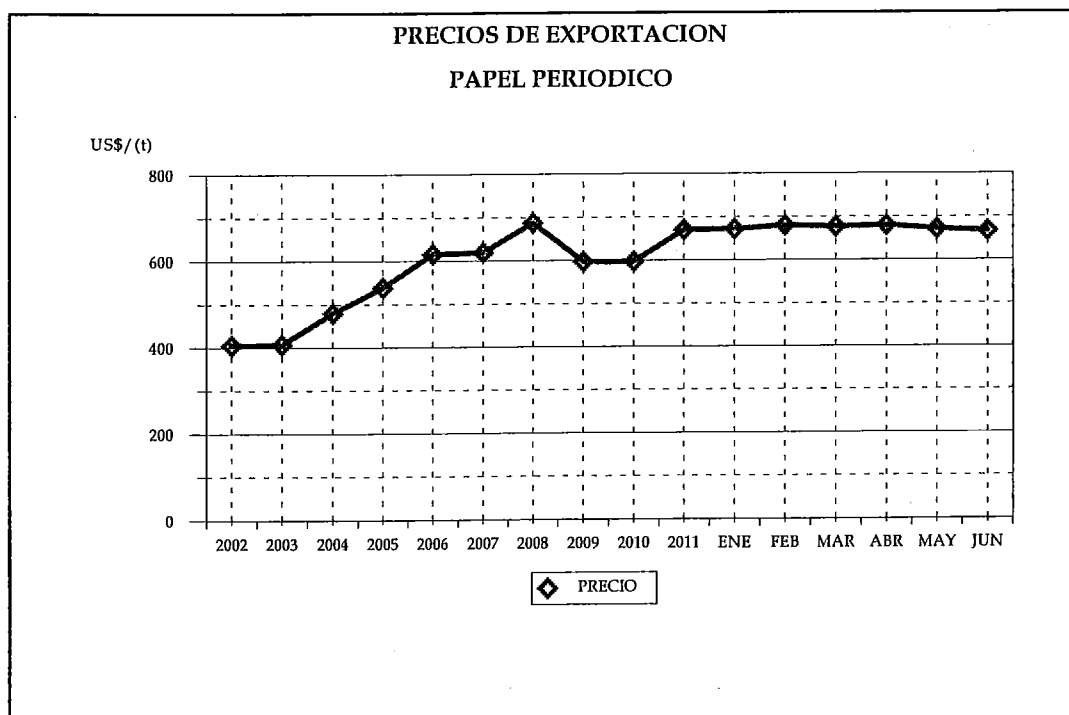
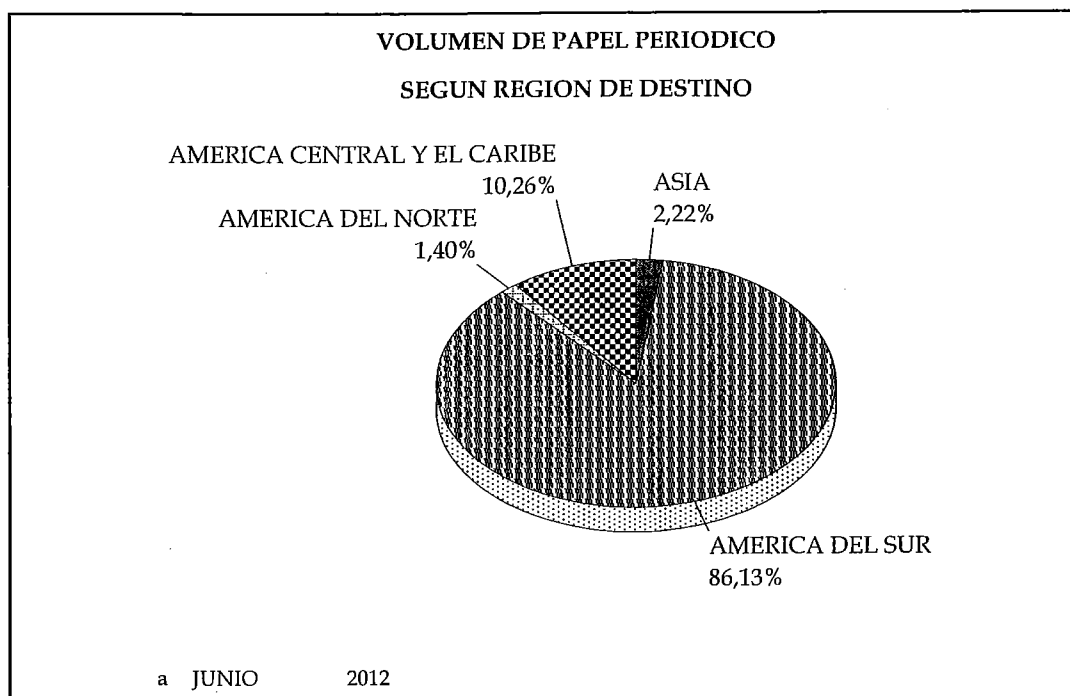

CUADRO 35
VOLUMEN DE PAPEL PERIODICO
SEGUN PAIS (t)

PAIS	2011		2012	
	VOLUMEN	(%)	VOLUMEN	(%)
TOTAL	102.361,45	100	82.650,67	100
PERÚ	24.660,26	24,09	27.417,77	33,17
ARGENTINA	15.712,33	15,35	15.179,39	18,37
ECUADOR	8.924,78	8,72	9.088,68	11,00
COLOMBIA	7.873,02	7,69	8.126,37	9,83
REPÚBLICA DOMINICANA	7.910,70	7,73	5.777,02	6,99
BOLIVIA	6.581,98	6,43	4.827,52	5,84
BRASIL	5.071,79	4,95	2.005,91	2,43
VENEZUELA	2.674,83	2,61	1.910,67	2,31
PARAGUAY	2.593,93	2,53	1.755,66	2,12
COSTA RICA	729,09	0,71	1.372,82	1,66
MÉXICO	633,02	0,62	1.154,34	1,40
INDIA	2.803,07	2,74	1.090,93	1,32
URUGUAY	3.566,26	3,48	872,72	1,06
PANAMÁ	1.635,16	1,60	757,99	0,92
CHINA	4.413,24	4,31	497,14	0,60
GUATEMALA	1.313,59	1,28	354,15	0,43
TAILANDIA	1.804,75	1,76	243,33	0,29
ANTILLAS NEERLANDESAS	0,00	0,00	98,88	0,12
EL SALVADOR	472,80	0,46	74,83	0,09
ARUBA	0,00	0,00	24,84	0,03
NICARAGUA	0,00	0,00	19,71	0,02
MALASIA	1.486,12	1,45	0,00	0,00
TAIWÁN	786,72	0,77	0,00	0,00
PUERTO RICO	467,07	0,46	0,00	0,00
TERR. HOLANDES EN AMÉRICA	246,95	0,24	0,00	0,00

* Se encuentra asociado Hong Kong a China.

CUADRO 36
VOLUMEN DE PAPEL PERIODICO
SEGUN EXPORTADOR (t)

EXPORTADOR	2011		2012	
	VOLUMEN	(%)	VOLUMEN	(%)
TOTAL	102.361,45	100	82.650,67	100
PAPELES RIO VERGARA S.A.	0,00	0,00	53.296,27	64,48
PAPELES NORSKE SKOG BIO BIO LTDA.	34.348,16	33,56	29.353,95	35,52
AVALOS MOSCOSO, PEDRO	119,31	0,12	0,45	0,00
PAPELERA RIO CLARO S.A.	2,83	0,00	0,00	0,00
INDUSTRIAS FORESTALES S.A.	67.891,15	66,32	0,00	0,00
FINNING CHILE S.A.	0,00	0,00	0,00	0,00

CUADRO 37
VOLUMEN DE PAPEL PERIODICO
POR AÑO SEGUN MES (t)

MES	2007	2008	2009	2010	2011	2012
TOTAL	231.575,32	219.470,39	231.891,56	206.719,01	212.373,50	82.650,67
ENERO	23.037,73	14.939,20	14.373,80	18.189,30	15.358,36	17.642,47
FEBRERO	21.011,52	19.219,33	8.922,30	15.316,20	15.831,01	10.982,60
MARZO	17.612,63	19.422,53	20.375,07	12.549,96	19.014,65	14.468,81
ABRIL	20.238,97	13.220,87	10.224,94	4.460,64	20.843,32	12.994,75
MAYO	21.735,73	16.130,06	19.641,75	13.575,21	16.714,94	13.486,01
JUNIO	15.713,75	15.996,51	24.353,89	16.826,13	14.599,16	13.076,04
JULIO	20.289,17	16.735,79	27.240,14	24.636,72	19.038,76	
AGOSTO	24.016,24	19.848,61	20.196,25	21.381,30	19.222,27	
SEPTIEMBRE	14.153,65	23.740,01	22.131,35	21.928,59	18.094,19	
OCTUBRE	17.383,47	20.051,50	24.208,94	21.174,80	20.265,55	
NOVIEMBRE	20.133,09	21.061,65	22.451,76	20.294,95	19.884,92	
DICIEMBRE	16.249,39	19.104,34	17.771,37	16.385,22	13.506,36	

**VOLUMEN DE TABLEROS MDF PINO RADIATA
SEGUN REGION DE DESTINO**

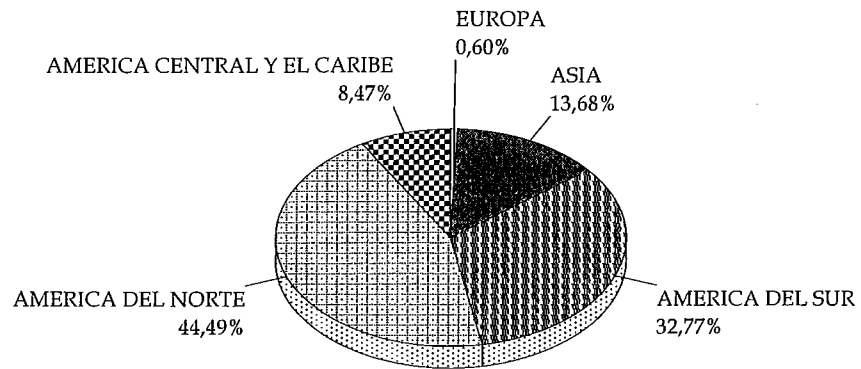

a JUNIO 2012

**PRECIOS DE EXPORTACION
TABLEROS MDF PINO RADIATA**

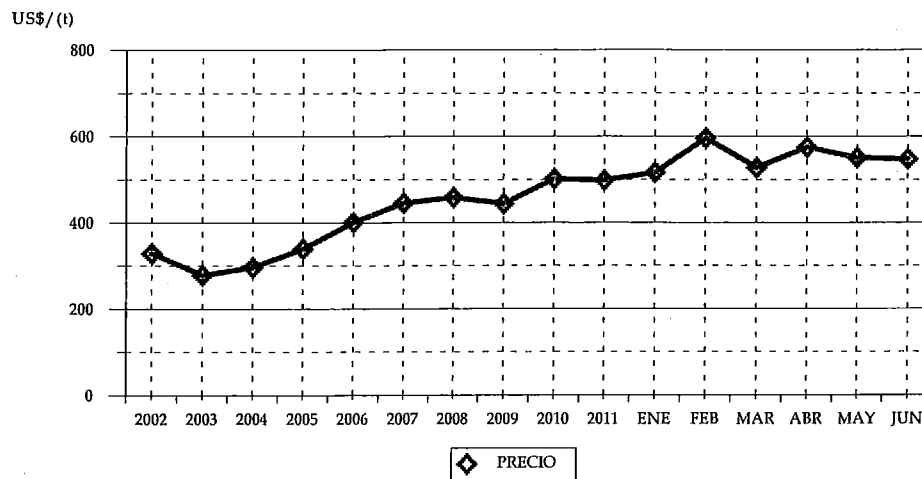

CUADRO 38
VOLUMEN DE TABLEROS MDF PINO RADIATA
SEGUN PAIS (t)

PAIS	2011		2012	
	VOLUMEN	(%)	VOLUMEN	(%)
TOTAL	141.295,82	100	127.924,21	100
MÉXICO	48.627,63	34,42	49.135,71	38,41
COLOMBIA	18.400,56	13,02	18.500,62	14,46
ECUADOR	14.806,73	10,48	13.353,14	10,44
PERÚ	7.264,65	5,14	7.751,05	6,06
ESTADOS UNIDOS	8.266,43	5,85	7.613,90	5,95
ARABIA SAUDITA	16.954,56	12,00	5.432,11	4,25
VIETNÁM	572,01	0,40	2.702,82	2,11
COSTA RICA	1.105,81	0,78	2.587,63	2,02
JAPÓN	1.702,86	1,21	2.465,53	1,93
TAIWÁN	2.495,52	1,77	2.454,91	1,92
GUATEMALA	2.811,24	1,99	2.323,02	1,82
VENEZUELA	1.195,66	0,85	2.013,04	1,57
TRINIDAD Y TOBAGO	2.327,84	1,65	1.480,29	1,16
HONDURAS	2.067,61	1,46	1.466,80	1,15
ISRAEL	4.389,37	3,11	1.276,30	1,00
INDIA	142,95	0,10	1.253,85	0,98
PANAMÁ	970,55	0,69	1.128,82	0,88
CHINA	1.909,71	1,35	904,79	0,71
REPÚBLICA DOMINICANA	768,52	0,54	725,72	0,57
INDONESIA	254,00	0,18	648,53	0,51
EL SALVADOR	324,19	0,23	597,43	0,47
COREA DEL SUR	469,99	0,33	356,78	0,28
ALEMANIA	563,57	0,40	307,28	0,24
NICARAGUA	337,67	0,24	305,62	0,24
ITALIA	143,22	0,10	284,92	0,22
PUERTO RICO	106,73	0,08	188,00	0,15
CANADÁ	0,00	0,00	168,15	0,13
GUYANA	299,60	0,21	160,59	0,13
ESPAÑA	0,00	0,00	147,07	0,11
BOLIVIA	308,10	0,22	135,69	0,11
ANTILLAS NEERLANDESAS	46,07	0,03	29,97	0,02
SUECIA	22,23	0,02	23,26	0,02
ARGENTINA	0,00	0,00	0,85	0,00
EMIRATOS ÁRABES UNIDOS	475,79	0,34	0,00	0,00
KATAR	441,12	0,31	0,00	0,00
SUDÁFRICA	433,29	0,31	0,00	0,00
BARBADOS	119,27	0,08	0,00	0,00
DESTINO NO PRECISADO	67,98	0,05	0,00	0,00
JAMAICA	47,60	0,03	0,00	0,00
BRASIL	30,12	0,02	0,00	0,00
ARUBA	23,70	0,02	0,00	0,00
AUSTRALIA	1,34	0,00	0,00	0,00

* Se encuentra asociado Hong Kong a China.

CUADRO 39
VOLUMEN DE TABLEROS MDF PINO RADIATA
SEGUN EXPORTADOR (t)

EXPORTADOR	2011		2012	
	VOLUMEN	(%)	VOLUMEN	(%)
TOTAL	141.295,82	100	127.924,21	100
MASISA S.A.	85.243,29	60,33	79.980,60	62,52
PANELES ARAUCO S.A.	53.484,24	37,85	47.488,53	37,12
EXP.Y SER.FOR.ANDES CHILE LTDA	0,00	0,00	251,76	0,20
SODIMAC S.A.	75,46	0,05	81,37	0,06
MAFOR S.A.	0,00	0,00	67,51	0,05
ENCHAPADORA DE PANELES Y MADERAS LTI	42,74	0,03	16,71	0,01
FELTREX S.A.	0,00	0,00	12,73	0,01
PRIMUS LUMBER S.A.	0,00	0,00	12,11	0,01
CORZA S.A.	92,25	0,07	12,03	0,01
FERRETERIA EL AGUILA S.A.	0,00	0,00	0,85	0,00
POLINCAY EXPORT LTDA.	2.353,79	1,67	0,00	0,00
COLCHONES ROSEN S.A.I.C.	4,05	0,00	0,00	0,00

CUADRO 40
VOLUMEN DE TABLEROS MDF PINO RADIATA
POR AÑO SEGUN MES (t)

MES	2007	2008	2009	2010	2011	2012
TOTAL	206.888,36	296.835,11	212.171,17	219.553,91	309.476,30	127.924,21
ENERO	15.365,02	16.979,96	14.742,70	15.109,18	27.473,22	21.818,64
FEBRERO	15.489,11	33.848,66	18.114,23	8.915,36	17.624,31	12.195,11
MARZO	23.205,37	27.448,08	25.923,49	17.801,46	27.575,63	28.009,87
ABRIL	11.768,00	21.425,63	14.355,44	13.064,07	14.717,90	14.047,29
MAYO	20.924,48	25.518,47	12.447,86	15.496,55	39.154,82	29.122,83
JUNIO	15.425,24	30.303,91	14.773,13	20.504,02	14.749,95	22.730,45
JULIO	15.592,09	28.574,45	19.550,26	12.618,09	34.509,07	
AGOSTO	13.761,17	17.047,54	16.413,07	24.815,11	36.009,65	
SEPTIEMBRE	16.904,42	27.816,33	22.099,79	23.876,86	24.498,46	
OCTUBRE	12.626,80	23.844,53	25.498,91	28.383,88	23.519,02	
NOVIEMBRE	25.837,67	22.983,38	10.894,68	17.182,83	16.788,60	
DICIEMBRE	19.989,02	21.044,18	17.357,60	21.786,51	32.855,68	

**VOLUMEN DE TABLEROS CONTRACHAPADOS PINO RADIATA
SEGUN REGION DE DESTINO**

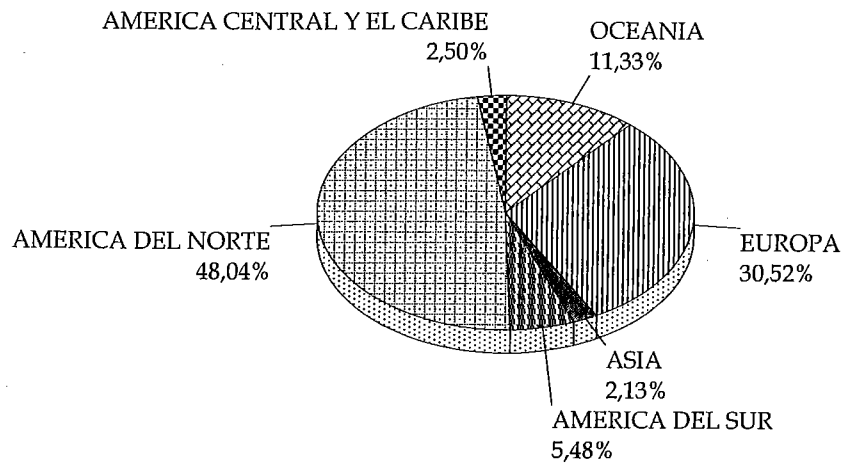

a JUNIO 2012

**PRECIOS DE EXPORTACION
TABLEROS CONTRACHAPADOS PINO RADIATA**

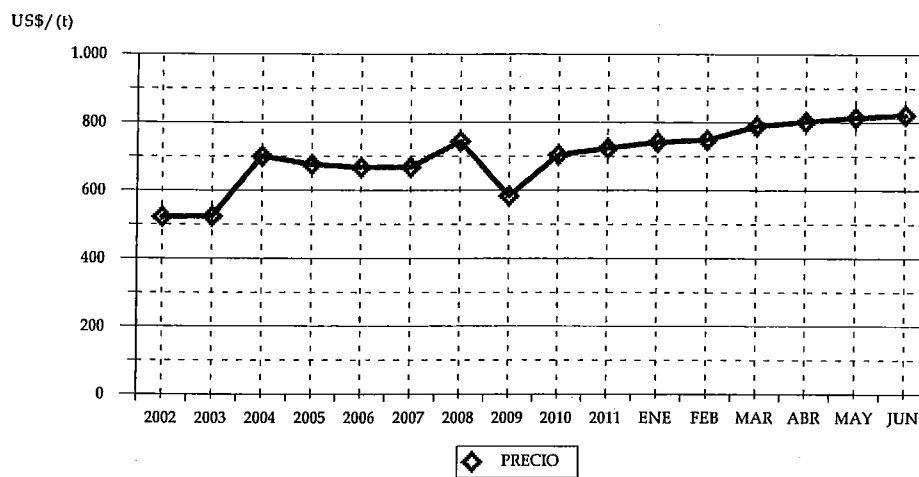

CUADRO 41
VOLUMEN DE TABLEROS CONTRACHAPADOS PINO RADIATA
SEGUN PAIS (t)

PAIS	VOLUMEN ²⁰¹¹	(%)	VOLUMEN ²⁰¹²	(%)
TOTAL	277.028,95	100	177.762,60	100
ESTADOS UNIDOS	89.606,91	32,35	44.795,63	25,20
MÉXICO	44.439,98	16,04	37.698,31	21,21
AUSTRALIA	13.856,05	5,00	15.090,11	8,49
HOLANDA	25.419,28	9,18	13.690,37	7,70
REINO UNIDO	13.226,22	4,77	9.619,71	5,41
ITALIA	18.921,25	6,83	8.527,40	4,80
DINAMARCA	9.711,09	3,51	6.293,95	3,54
COLOMBIA	2.560,11	0,92	5.402,28	3,04
NUEVA ZELANDIA	3.628,73	1,31	5.057,95	2,85
PERÚ	3.863,18	1,39	3.394,67	1,91
ALEMANIA	6.982,46	2,52	3.048,29	1,71
SUECIA	5.478,21	1,98	3.018,79	1,70
CANADÁ	4.225,67	1,53	2.907,39	1,64
PUERTO RICO	2.066,91	0,75	2.506,85	1,41
BÉLGICA	4.244,61	1,53	2.265,30	1,27
NORUEGA	2.961,15	1,07	1.957,69	1,10
JAPÓN	2.916,35	1,05	1.870,21	1,05
ESPAÑA	2.437,88	0,88	1.713,30	0,96
FRANCIA	1.794,18	0,65	1.621,21	0,91
TURQUÍA	1.596,11	0,58	953,43	0,54
FINLANDIA	2.151,87	0,78	938,84	0,53
BARBADOS	323,92	0,12	708,17	0,40
MALASIA	0,00	0,00	690,50	0,39
COREA DEL SUR	5.653,73	2,04	641,99	0,36
COSTA RICA	341,25	0,12	506,81	0,29
PANAMÁ	385,69	0,14	442,06	0,25
TAIWÁN	92,63	0,03	415,47	0,23
VENEZUELA	379,75	0,14	365,78	0,21
ARGENTINA	220,29	0,08	345,18	0,19
ECUADOR	536,31	0,19	221,44	0,12
POLONIA	0,00	0,00	122,01	0,07
JAMAICA	1.313,33	0,47	103,20	0,06
ESTONIA	74,35	0,03	103,16	0,06
KUWAIT	130,32	0,05	102,30	0,06
LETONIA	212,81	0,08	100,99	0,06
IRLANDA	306,85	0,11	100,30	0,06
REPÚBLICA CHECA	348,11	0,13	75,76	0,04
PORTUGAL	383,21	0,14	73,53	0,04
GUATEMALA	171,90	0,06	72,87	0,04
TRINIDAD Y TOBAGO	226,40	0,08	66,71	0,04
SINGAPUR	73,88	0,03	49,24	0,03
CUBA	0,00	0,00	31,58	0,02
INDIA	75,33	0,03	24,68	0,01
AUSTRIA	38,52	0,01	23,52	0,01
BOLIVIA	0,00	0,00	3,72	0,00
CHINA	1.479,50	0,53	0,00	0,00
VIETNÁM	801,84	0,29	0,00	0,00
GUYANA	786,50	0,28	0,00	0,00
ANTILLAS NEERLANDESAS	327,06	0,12	0,00	0,00
EL SALVADOR	127,01	0,05	0,00	0,00
HONDURAS	97,75	0,04	0,00	0,00
TAILANDIA	24,06	0,01	0,00	0,00
ARUBA	7,30	0,00	0,00	0,00
URUGUAY	1,20	0,00	0,00	0,00

* Se encuentra asociado Hong Kong a China.

CUADRO 42
VOLUMEN DE TABLEROS CONTRACHAPADOS PINO RADIATA
SEGUN EXPORTADOR (t)

EXPORTADOR	2011		2012	
	VOLUMEN	(%)	VOLUMEN	(%)
TOTAL	277.028,95	100	177.762,60	100
PANELES ARAUCO S.A.	193.220,91	69,75	106.698,49	60,02
CMPC MADERAS S.A.	47.598,49	17,18	45.156,73	25,40
EAGON LAUTARO S.A.	19.290,86	6,96	13.480,95	7,58
TULSA S.A.	10.432,79	3,77	10.142,42	5,71
INFODEMA S.A.	1.012,55	0,37	1.383,55	0,78
INDUSTRIAS RIO ITATA II S.A.	5.016,93	1,81	450,93	0,25
COM. ROBERTO BECERRA Y CIA LTDA.	130,41	0,05	148,23	0,08
FORESTAL PUMALLIN LTDA.	0,00	0,00	98,76	0,06
PRIMUS LUMBER S.A.	110,00	0,04	88,00	0,05
WESTON CHILE S.A.	0,00	0,00	72,19	0,04
MADIMEX COMERCIALIZADORA DE MADERA	0,00	0,00	31,58	0,02
MASISA S.A.	0,00	0,00	3,72	0,00
VILLA FRANCA OLIVER CHILE LTDA.	35,20	0,01	2,95	0,00
PANELES SANTA ELENA S.A.	0,00	0,00	2,22	0,00
FERRETERIA EL AGUILA S.A.	0,00	0,00	1,79	0,00
EXP.Y SER.FOR.ANDES CHILE LTDA	0,00	0,00	0,10	0,00
SUM. DE NAVES METALMAR CIA. LTDA.	8,00	0,00	0,00	0,00
MADERAS IBERIA S.A.	1,20	0,00	0,00	0,00
INDUSTRIA MADERERA PROSPERIDAD S.A.	69,00	0,02	0,00	0,00
COMER.Y EXPORTADORA DE PRODUCTOS FOI	49,59	0,02	0,00	0,00
AGRICOLA Y CANAD. ANDINOS LTDA	53,03	0,02	0,00	0,00

CUADRO 43
VOLUMEN DE TABLEROS CONTRACHAPADOS PINO RADIATA
POR AÑO SEGUN MES (t)

MES	2007	2008	2009	2010	2011	2012
TOTAL	371.031,76	465.656,14	489.097,40	470.213,76	571.792,18	177.762,60
ENERO	35.428,88	34.258,27	35.640,85	37.464,71	37.764,25	29.069,37
FEBRERO	38.432,40	28.980,40	34.363,99	39.882,90	49.802,80	29.964,09
MARZO	30.557,54	30.944,46	41.903,31	27.278,02	50.914,38	32.084,11
ABRIL	16.735,40	36.381,00	36.729,13	23.361,04	46.226,10	26.774,57
MAYO	38.339,43	34.878,81	38.115,21	34.843,61	60.077,58	29.271,01
JUNIO	29.560,12	42.810,50	36.897,00	33.508,66	32.243,85	30.599,45
JULIO	36.198,15	46.768,87	41.930,63	47.071,49	47.781,59	
AGOSTO	33.763,53	43.740,31	46.933,22	51.740,39	61.367,18	
SEPTIEMBRE	30.312,45	43.797,97	38.757,18	42.892,21	53.817,11	
OCTUBRE	25.970,61	46.016,33	54.893,39	45.126,01	41.959,85	
NOVIEMBRE	30.551,89	41.390,86	46.789,83	42.876,91	47.157,17	
DICIEMBRE	25.181,35	35.688,37	36.143,65	44.167,82	42.680,34	

**VOLUMEN DE TABLEROS DE PARTICULAS PINO RADIATA
SEGUN REGION DE DESTINO**

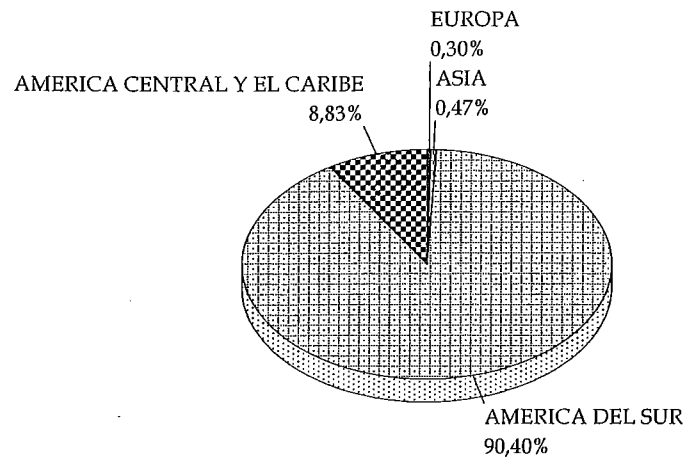

a JUNIO 2012

**PRECIOS DE EXPORTACION
TABLEROS DE PARTICULAS PINO RADIATA**

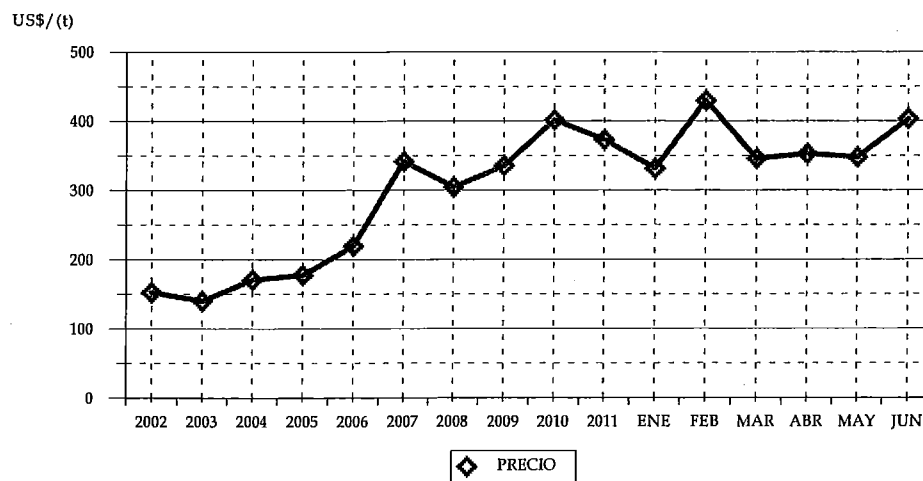

CUADRO 44
VOLUMEN DE TABLEROS DE PARTICULAS PINO RADIATA
SEGUN PAIS (t)

PAIS	2011		2012	
	VOLUMEN	(%)	VOLUMEN	(%)
TOTAL	8.956,98	100	10.130,27	100
PERÚ	4.107,79	45,86	4.407,94	43,51
ECUADOR	1.038,17	11,59	2.874,28	28,37
COLOMBIA	2.294,52	25,62	1.873,19	18,49
REPÚBLICA DOMINICANA	1.253,42	13,99	614,29	6,06
PUERTO RICO	11,70	0,13	118,35	1,17
GUATEMALA	144,11	1,61	64,94	0,64
TRINIDAD Y TOBAGO	0,00	0,00	50,18	0,50
COREA DEL SUR	0,00	0,00	47,55	0,47
COSTA RICA	0,00	0,00	45,02	0,44
ALEMANIA	0,00	0,00	30,31	0,30
BOLIVIA	5,80	0,06	2,30	0,02
TERR. BRITAN. EN AMÉRICA	0,00	0,00	1,91	0,02
NICARAGUA	68,30	0,76	0,00	0,00
EL SALVADOR	22,00	0,25	0,00	0,00
PANAMÁ	11,17	0,12	0,00	0,00

CUADRO 45
VOLUMEN DE TABLEROS DE PARTICULAS PINO RADIATA
SEGUN EXPORTADOR (t)

EXPORTADOR	2011		2012	
	VOLUMEN	(%)	VOLUMEN	(%)
TOTAL	8.956,98	100	10.130,27	100
MASISA S.A.	8.561,64	95,59	10.083,34	99,54
EXP.Y SER.FOR.ANDES CHILE LTDA	0,00	0,00	45,02	0,44
STANTON-YONGUE MOLKENBHUR, GUSTAVC	0,00	0,00	1,91	0,02
TECNO FAST ATCO S.A.	70,20	0,78	0,00	0,00
INDUSTRIAS RIO ITATA II S.A.	322,75	3,60	0,00	0,00
COMERCIALIZADORA FORESTAL LTDA.	2,39	0,03	0,00	0,00

CUADRO 46
VOLUMEN DE TABLEROS DE PARTICULAS PINO RADIATA
POR AÑO SEGUN MES (t)

MES	2007	2008	2009	2010	2011	2012
TOTAL	23.582,00	24.541,03	14.646,35	26.874,26	15.549,58	10.130,27
ENERO	2.940,24	1.999,87	1.196,40	2.187,07	1.649,19	628,64
FEBRERO	1.610,93	2.810,93	1.047,10	22,40	1.240,76	2.118,26
MARZO	1.371,45	1.261,52	520,77	2.250,49	588,27	2.286,65
ABRIL	1.413,14	1.114,67	279,02	1.402,92	1.396,57	314,07
MAYO	1.647,58	2.205,04	686,57	1.877,01	3.177,44	1.762,01
JUNIO	2.991,36	2.403,99	1.567,33	1.253,17	904,75	3.020,64
JULIO	2.532,30	2.979,47	982,81	634,61	1.354,70	
AGOSTO	3.177,72	2.103,02	1.239,75	3.263,19	411,57	
SEPTIEMBRE	2.390,67	1.927,00	2.008,10	4.113,64	730,93	
OCTUBRE	51,54	1.890,88	2.392,98	3.929,81	854,93	
NOVIEMBRE	2.217,13	2.321,19	1.026,20	3.779,32	718,76	
DICIEMBRE	1.237,94	1.523,47	1.699,32	2.160,62	2.521,72	

**VOLUMEN DE CHAPA DEBOBINADA PINO RADIATA
SEGUN REGION DE DESTINO**

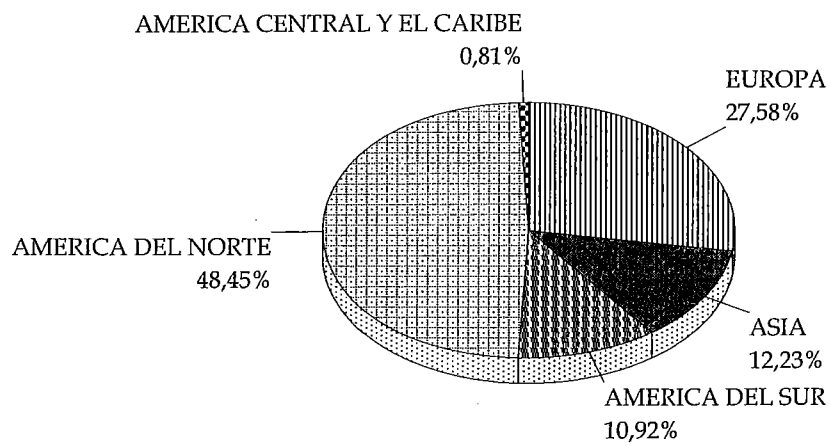

a JUNIO 2012

**PRECIOS DE EXPORTACION
CHAPA DEBOBINADA PINO RADIATA**

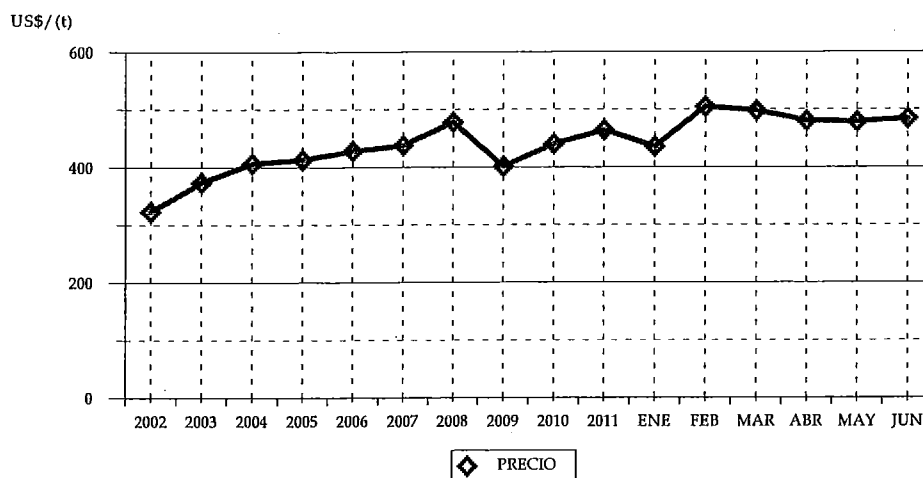

CUADRO 47
VOLUMEN DE CHAPA DEBOBINADA PINO RADIATA
SEGUN PAIS (t)

PAIS	2011		2012	
	VOLUMEN	(%)	VOLUMEN	(%)
TOTAL	6.581,27	100	7.525,18	100
MÉXICO	3.656,75	55,56	3.645,86	48,45
ESPAÑA	1.045,39	15,88	1.441,23	19,15
TAIWÁN	127,49	1,94	896,85	11,92
ECUADOR	620,26	9,42	822,00	10,92
TURQUÍA	0,00	0,00	634,57	8,43
GUATEMALA	0,00	0,00	61,31	0,81
MALASIA	0,00	0,00	16,64	0,22
COREA DEL SUR	116,68	1,77	6,72	0,09
JAPÓN	969,62	14,73	0,00	0,00
ESTADOS UNIDOS	35,39	0,54	0,00	0,00
PERÚ	9,70	0,15	0,00	0,00

CUADRO 48
VOLUMEN DE CHAPA DEBOBINADA PINO RADIATA
SEGUN EXPORTADOR (t)

EXPORTADOR	2011		2012	
	VOLUMEN	(%)	VOLUMEN	(%)
TOTAL	6.581,27	100	7.525,18	100
LAMINADORA LOS ANGELES S.A.	1.589,52	24,15	2.510,48	33,36
TULSA S.A.	2.221,77	33,76	2.015,35	26,78
INDUSTRIA DE MADERA BORVER LTDA.	2.020,99	30,71	1.980,29	26,32
VILLA FRANCA OLIVER CHILE LTDA.	413,49	6,28	1.012,34	13,45
SHIN GWANG FORESTAL CHILE S.A.	116,68	1,77	6,72	0,09
NORAMCO S.A.	35,39	0,54	0,00	0,00
COMER.Y EXPORTADORA DE PRODUCTOS FOI	173,74	2,64	0,00	0,00
COMERCIALIZADORA FORESTAL LTDA.	9,70	0,15	0,00	0,00

CUADRO 49
VOLUMEN DE CHAPA DEBOBINADA PINO RADIATA
POR AÑO SEGUN MES (t)

MES	2007	2008	2009	2010	2011	2012
TOTAL	18.903,82	16.228,22	17.262,85	11.332,18	14.564,67	7.525,18
ENERO	2.450,88	1.721,67	757,87	907,44	880,83	989,16
FEBRERO	1.698,35	1.314,47	1.757,63	828,59	518,32	1.131,27
MARZO	1.713,42	1.278,09	2.510,26	316,60	1.716,65	1.178,75
ABRIL	1.869,83	1.115,91	2.644,31	616,05	517,96	1.267,72
MAYO	1.800,26	1.812,31	1.346,01	922,08	1.180,66	1.354,15
JUNIO	1.404,87	1.234,62	778,48	664,66	1.766,85	1.604,15
JULIO	1.005,63	772,31	1.169,97	1.162,25	862,74	
AGOSTO	1.099,68	1.160,80	877,53	838,10	1.810,19	
SEPTIEMBRE	1.084,66	1.186,95	1.992,49	897,53	1.323,28	
OCTUBRE	1.523,99	2.145,31	1.298,42	1.238,33	1.152,95	
NOVIEMBRE	1.935,16	1.161,94	981,01	1.449,76	1.439,03	
DICIEMBRE	1.317,07	1.323,83	1.148,85	1.490,82	1.395,21	

**VOLUMEN DE MADERA CEPILLADA PINO RADIATA
SEGUN REGION DE DESTINO**

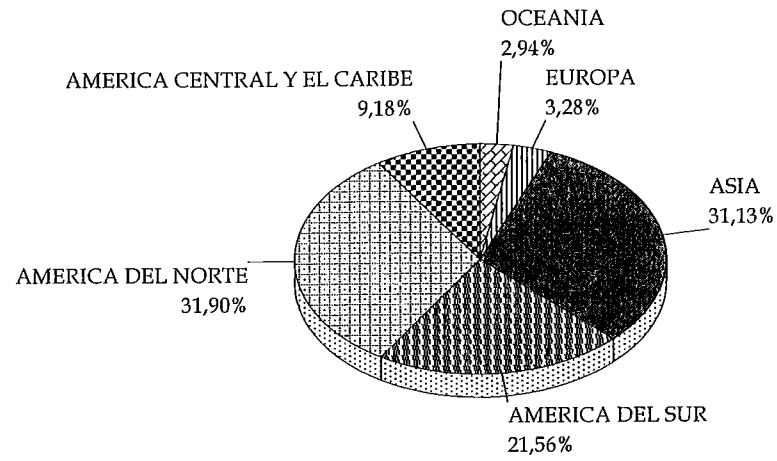

a JUNIO 2012

**PRECIOS DE EXPORTACION
MADERA CEPILLADA PINO RADIATA**

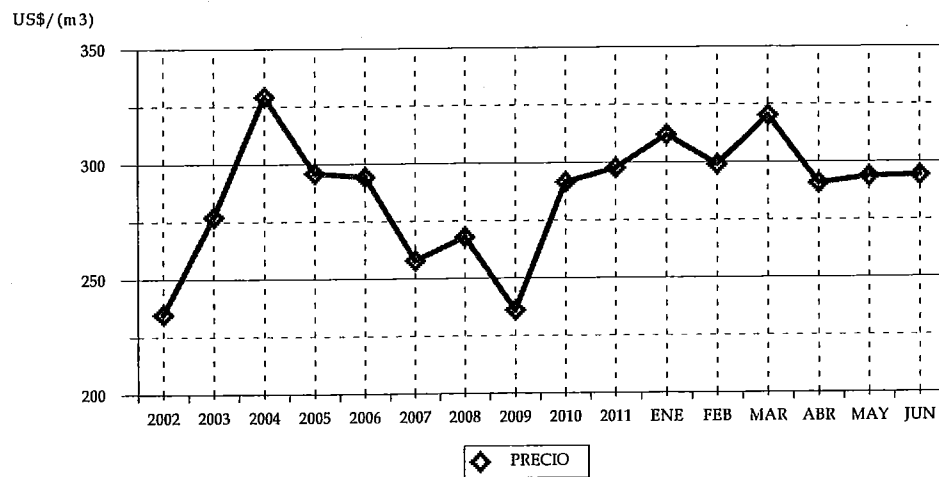

CUADRO 50
VOLUMEN DE MADERA CEPILLADA PINO RADIATA
SEGUN PAIS (m3)

PAIS	2011		2012	
	VOLUMEN	(%)	VOLUMEN	(%)
TOTAL	143.954,10	100	169.426,19	100
MÉXICO	46.438,18	32,26	44.997,99	26,56
CHINA	25.970,18	18,04	33.182,32	19,59
PERÚ	14.066,13	9,77	17.998,29	10,62
COLOMBIA	10.676,88	7,42	17.348,59	10,24
JAPÓN	17.326,39	12,04	16.316,49	9,63
COSTA RICA	5.187,91	3,60	12.441,81	7,34
ESTADOS UNIDOS	9.047,64	6,29	8.511,65	5,02
ESPAÑA	4.223,63	2,93	5.026,12	2,97
AUSTRALIA	1.931,20	1,34	4.876,10	2,88
GUATEMALA	683,45	0,47	2.415,05	1,43
VIETNÁM	2.599,05	1,81	1.239,60	0,73
TAIWÁN	1.028,76	0,71	714,85	0,42
COREA DEL SUR	863,84	0,60	641,05	0,38
ECUADOR	164,49	0,11	615,63	0,36
VENEZUELA	151,34	0,11	564,63	0,33
CANADÁ	651,36	0,45	538,39	0,32
EL SALVADOR	654,83	0,45	533,39	0,31
ARABIA SAUDITA	302,24	0,21	392,23	0,23
FINLANDIA	135,35	0,09	254,32	0,15
HOLANDA	314,88	0,22	208,38	0,12
TAILANDIA	89,02	0,06	204,38	0,12
PANAMÁ	397,73	0,28	152,33	0,09
NUEVA ZELANDIA	204,08	0,14	106,64	0,06
REINO UNIDO	457,58	0,32	70,65	0,04
MALASIA	0,00	0,00	47,43	0,03
TERR. BRITAN. EN AMÉRICA	0,00	0,00	11,74	0,01
ANTILLAS NEERLANDESAS	11,55	0,01	7,23	0,00
ITALIA	5,22	0,00	5,07	0,00
ARGENTINA	1,86	0,00	3,85	0,00
PORTUGAL	369,34	0,26	0,00	0,00

* Se encuentra asociado Hong Kong a China.

CUADRO 51
VOLUMEN DE MADERA CEPILLADA PINO RADIATA
SEGUN EXPORTADOR (m3)

EXPORTADOR	2011		2012	
	VOLUMEN	(%)	VOLUMEN	(%)
TOTAL	143.954,10	100	169.426,19	100
ASERRADEROS ARAUCO S.A.	83.010,03	57,66	97.844,99	57,75
CMPC MADERAS S.A.	31.389,24	21,81	42.291,62	24,96
BLOCK & CUTSTOCK S.A.	966,37	0,67	4.125,55	2,44
MASISA S.A.	7.176,69	4,99	3.983,05	2,35
MADENAT CHILE LTDA.	3.137,08	2,18	3.850,10	2,27
SODIMAC S.A.	1.445,11	1,00	3.350,58	1,98
FORESTAL SANTA BLANCA LTDA.	1.465,05	1,02	2.644,16	1,56
COMERCIALIZADORA FORESTAL LTDA.	1.408,52	0,98	2.541,43	1,50
OCHOCO LUMBER CHILE LTDA.	264,34	0,18	1.995,14	1,18
COMERCIAL E INDUSTRIAL JCE S.A.	1.685,12	1,17	1.299,56	0,77
FORESTAL TROMEN S.A.	393,50	0,27	923,71	0,55
MADERAS MARTIN LTDA	368,18	0,26	916,02	0,54
WOODGRAIN CHILE LTDA.	0,00	0,00	784,58	0,46
INDUSTRIA MADERERA PROSPERIDAD S.A.	661,20	0,46	530,55	0,31
SOUTH PACIFIC LUMBER TRADE S.A.	186,42	0,13	416,86	0,25
PRIMUS LUMBER S.A.	62,48	0,04	404,37	0,24
COMERCIAL CANTA RANA LTDA.	0,00	0,00	352,90	0,21
PROMASA S.A.	1.436,67	1,00	338,70	0,20
KIMWOOD COMERCIAL LTDA.	0,00	0,00	275,05	0,16
FORESTAL BELEN LTDA.	620,41	0,43	191,48	0,11
SOC. MADERAS BRAVO LTDA.	36,10	0,03	153,41	0,09
KINWOOD S.A	0,00	0,00	84,00	0,05
FORESTAL LEON LTDA.	0,00	0,00	62,09	0,04
EXP.Y SER.FOR.ANDES CHILE LTDA	0,00	0,00	38,34	0,02
TECNO FAST ATCO S.A.	0,00	0,00	12,39	0,01
COM.E INVERSIONES CROSUR LTDA	0,00	0,00	11,30	0,01
MADERAS DE EXPORTACION LTDA.	1,86	0,00	3,85	0,00
GRIFFITHS SMALLEY, DAVID RICHARD	0,00	0,00	0,44	0,00
SOC. I. MAD. WESTERN CHILEAN LTDA.	204,38	0,14	0,00	0,00
NORAMCO S.A.	156,00	0,11	0,00	0,00
MADERAS RADIATA S.A.	45,59	0,03	0,00	0,00
MADERAS BSC LTDA.	44,80	0,03	0,00	0,00
ITI CHILE S.A.	346,98	0,24	0,00	0,00
INNGAL DISTRIBUCION SPA.	272,82	0,19	0,00	0,00
FORESTAL MELINKA S.A.	183,85	0,13	0,00	0,00
OTROS	6.985,32	4,85	0,00	0,00

CUADRO 52
VOLUMEN DE MADERA CEPILLADA PINO RADIATA
POR AÑO SEGUN MES (m3)

MES	2007	2008	2009	2010	2011	2012
TOTAL	521.870,56	374.535,45	295.858,88	296.946,22	304.413,90	169.426,19
ENERO	47.833,00	48.675,63	18.372,45	25.306,01	27.643,11	25.127,45
FEBRERO	38.712,23	31.205,12	15.434,36	22.070,37	26.989,82	25.689,86
MARZO	35.233,64	25.672,26	24.689,57	19.947,50	29.418,75	28.671,40
ABRIL	37.269,83	31.420,44	24.128,66	18.301,23	20.278,82	27.760,00
MAYO	47.509,45	25.718,90	28.685,73	25.640,79	28.928,11	35.217,28
JUNIO	52.427,30	28.607,91	26.335,06	27.076,15	10.695,50	26.960,21
JULIO	33.938,82	28.345,16	25.667,96	25.459,79	27.363,76	
AGOSTO	59.178,85	39.720,99	31.009,83	28.747,65	25.411,05	
SEPTIEMBRE	39.685,25	29.069,03	29.476,83	24.382,79	23.468,12	
OCTUBRE	57.802,88	33.351,73	27.705,68	25.818,17	24.388,76	
NOVIEMBRE	33.212,02	29.399,61	23.256,00	21.432,88	25.408,32	
DICIEMBRE	39.067,31	23.348,67	21.096,74	32.762,91	34.419,80	

VOLUMEN DE MADERA CLEAR EN BLOQUES PINO RADIATA
SEGUN REGION DE DESTINO

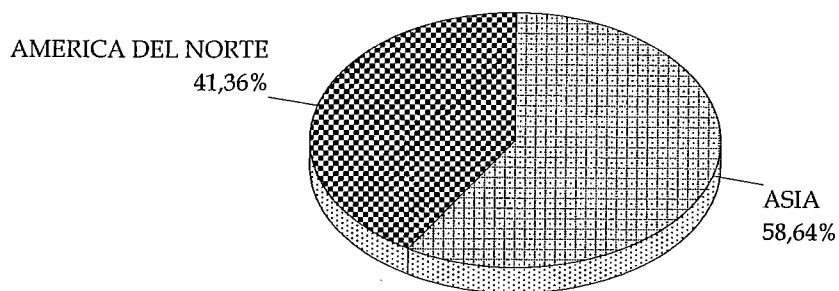

a JUNIO 2012

PRECIOS DE EXPORTACION
MADERA CLEAR EN BLOQUES PINO RADIATA

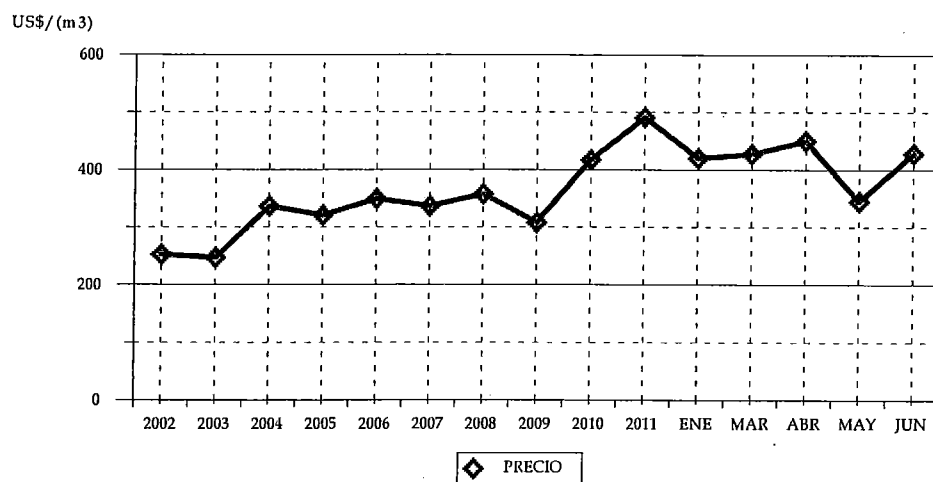

CUADRO 53
VOLUMEN DE MADERA CLEAR EN BLOQUES PINO RADIATA
SEGUN PAIS (m3)

PAIS	2011		2012	
	VOLUMEN	(%)	VOLUMEN	(%)
TOTAL	1.539,92	100	277,49	100
JAPÓN	99,24	6,44	119,70	43,14
ESTADOS UNIDOS	1.440,68	93,56	114,77	41,36
CHINA	0,00	0,00	43,02	15,50

* Se encuentra asociado Hong Kong a China.

CUADRO 54
VOLUMEN DE MADERA CLEAR EN BLOQUES PINO RADIATA
SEGUN EXPORTADOR (m3)

EXPORTADOR	2011		2012	
	VOLUMEN	(%)	VOLUMEN	(%)
TOTAL	1.539,92	100	277,49	100
ASERRADEROS ARAUCO S.A.	99,24	6,44	234,47	84,50
BLOCK & CUTSTOCK S.A.	1.375,21	89,30	43,02	15,50
FORACTION CHILI S.A.	65,47	4,25	0,00	0,00

CUADRO 55
VOLUMEN DE MADERA CLEAR EN BLOQUES PINO RADIATA
POR AÑO SEGUN MES (m3)

MES	2007	2008	2009	2010	2011	2012
TOTAL	79.941,81	40.071,13	10.275,37	5.453,26	2.325,99	277,49
ENERO	6.692,50	5.185,18	707,55	656,30	256,61	47,36
FEBRERO	7.509,26	3.593,96	522,57	218,36	1.185,49	
MARZO	5.978,25	3.194,00	521,53	1.329,43		48,93
ABRIL	5.981,12	5.399,22	591,44	219,84	52,16	43,02
MAYO	7.607,87	2.358,09	807,79	71,69	45,66	114,77
JUNIO	7.173,42	2.129,37	1.260,66			23,41
JULIO	8.378,92	3.818,10	1.328,21	356,86	100,33	
AGOSTO	8.295,65	5.964,79	1.609,21	950,29		
SEPTIEMBRE	4.644,62	5.100,74	575,85	196,29	108,16	
OCTUBRE	6.202,64	1.916,39	1.195,42	189,22		
NOVIEMBRE	8.347,11	849,72	492,48	488,66	577,59	
DICIEMBRE	3.130,45	561,58	662,67	776,33		

**VOLUMEN DE MADERA FINGER JOINT (BLANKS) PINO RADIATA
SEGUN REGION DE DESTINO**

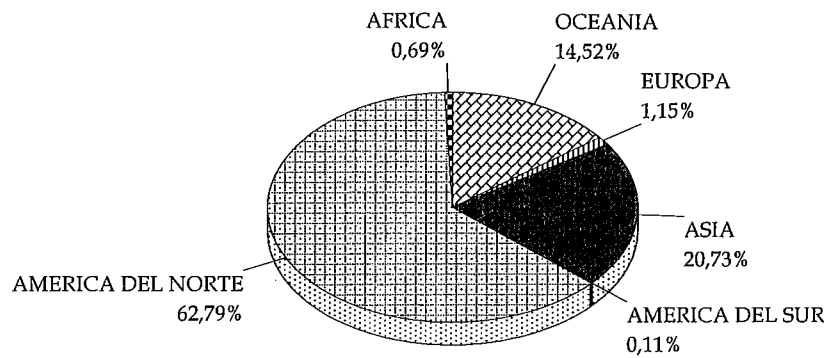

a JUNIO 2012

**PRECIOS DE EXPORTACION
MADERA FINGER JOINT (BLANKS) PINO RADIATA**

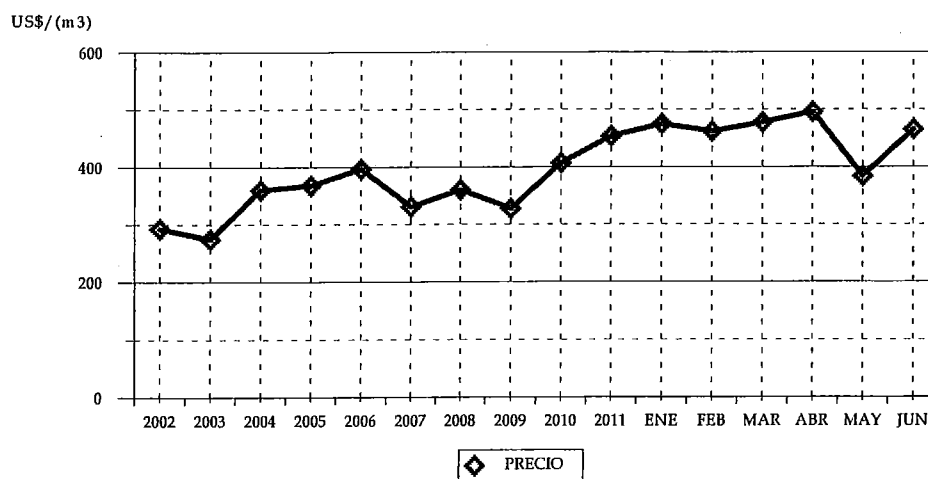

CUADRO 56
VOLUMEN DE MADERA FINGER JOINT (BLANKS) PINO RADIATA
SEGUN PAIS (m3)

PAIS	2011		2012	
	VOLUMEN	(%)	VOLUMEN	(%)
TOTAL	60.102,70	100	58.935,58	100
ESTADOS UNIDOS	39.955,13	66,48	34.879,19	59,18
JAPÓN	10.938,57	18,20	12.219,83	20,73
AUSTRALIA	5.526,46	9,20	8.555,65	14,52
CANADÁ	1.676,30	2,79	2.123,94	3,60
ESPAÑA	1.387,35	2,31	628,82	1,07
SUDÁFRICA	330,68	0,55	409,52	0,69
ALEMANIA	0,00	0,00	51,73	0,09
VENEZUELA	0,00	0,00	46,02	0,08
COLOMBIA	55,00	0,09	20,86	0,04
MÉXICO	142,25	0,24	0,00	0,00
COSTA RICA	42,69	0,07	0,00	0,00
NUEVA ZELANDIA	42,00	0,07	0,00	0,00
ARGENTINA	3,31	0,01	0,00	0,00
NORUEGA	2,96	0,00	0,00	0,00

CUADRO 57
VOLUMEN DE MADERA FINGER JOINT (BLANKS) PINO RADIATA
SEGUN EXPORTADOR (m3)

EXPORTADOR	2011		2012	
	VOLUMEN	(%)	VOLUMEN	(%)
TOTAL	60.102,70	100	58.935,58	100
ASERRADEROS ARAUCO S.A.	20.581,53	34,24	22.537,17	38,24
FORACTION CHILI S.A.	17.611,02	29,30	16.247,83	27,57
CMPC MADERAS S.A.	15.063,35	25,06	11.202,48	19,01
ITI CHILE S.A.	2.112,22	3,51	4.175,44	7,08
MADERAS RADIATA S.A.	1.088,04	1,81	2.281,77	3,87
WOODGRAIN CHILE LTDA.	42,00	0,07	467,02	0,79
PROMASA S.A.	595,02	0,99	415,04	0,70
MADERAS BSC LTDA.	156,59	0,26	359,65	0,61
OCHOCO LUMBER CHILE LTDA.	900,69	1,50	264,30	0,45
MADERAS JAIME VENTURELLI Y CIA. LTDA.	42,69	0,07	249,77	0,42
BLOCK & CUTSTOCK S.A.	25,23	0,04	212,43	0,36
COMERCIAL E INDUSTRIAL JCE S.A.	1.221,96	2,03	136,62	0,23
MADIMEX COMERCIALIZADORA DE MADERA	143,10	0,24	102,62	0,17
INDUSTRIA MADERERA PROSPERIDAD S.A.	85,36	0,14	90,86	0,15
WESTON CHILE S.A.	0,00	0,00	83,82	0,14
SOC MADERERA DIAMON LIMITADA	47,16	0,08	47,81	0,08
FORESTAL MELINKA S.A.	0,00	0,00	46,02	0,08
SODIMAC S.A.	0,00	0,00	14,95	0,03
SOC. INDUSTRIAL Y COMERCIAL LOS ALERCE	3,10	0,01	0,00	0,00
PRIMUS LUMBER S.A.	50,41	0,08	0,00	0,00
INNGAL DISTRIBUCION SPA.	233,51	0,39	0,00	0,00
EXPORT.E IMPORT. LAS LENGAS LTDA.	0,21	0,00	0,00	0,00
COM. ROBERTO BECERRA Y CIA LTDA.	44,52	0,07	0,00	0,00
AGRICOLA Y GANAD. ANDINOS LTDA	55,00	0,09	0,00	0,00

CUADRO 58
VOLUMEN DE MADERA FINGER JOINT (BLANKS) PINO RADIATA
POR AÑO SEGUN MES (m3)

MES	2007	2008	2009	2010	2011	2012
TOTAL	136.234,32	140.879,43	117.421,60	104.303,72	115.496,88	58.935,58
ENERO	8.641,85	10.764,16	11.189,24	9.225,81	7.731,38	10.498,16
FEBRERO	8.104,26	9.293,27	7.941,52	5.730,84	11.204,43	9.649,62
MARZO	9.972,23	15.007,63	10.276,34	5.636,05	10.223,90	11.187,27
ABRIL	11.548,13	11.027,15	9.074,79	4.640,57	10.193,93	7.820,39
MAYO	11.482,86	12.181,23	9.664,80	7.607,52	11.725,89	9.223,01
JUNIO	11.611,02	13.139,50	13.027,74	10.314,15	9.023,19	10.557,13
JULIO	12.986,01	13.064,73	12.659,28	12.509,63	8.511,40	
AGOSTO	13.272,48	16.888,72	12.425,27	12.639,67	13.771,55	
SEPTIEMBRE	11.767,78	15.142,09	9.363,59	10.529,21	8.141,48	
OCTUBRE	13.104,15	10.381,18	8.109,35	7.471,14	9.138,36	
NOVIEMBRE	15.546,22	7.580,12	7.303,00	8.974,23	8.162,20	
DICIEMBRE	8.197,36	6.409,65	6.386,67	9.024,90	7.669,20	

**VOLUMEN DE MOLDURAS SOLIDAS PINO RADIATA
SEGUN REGION DE DESTINO**

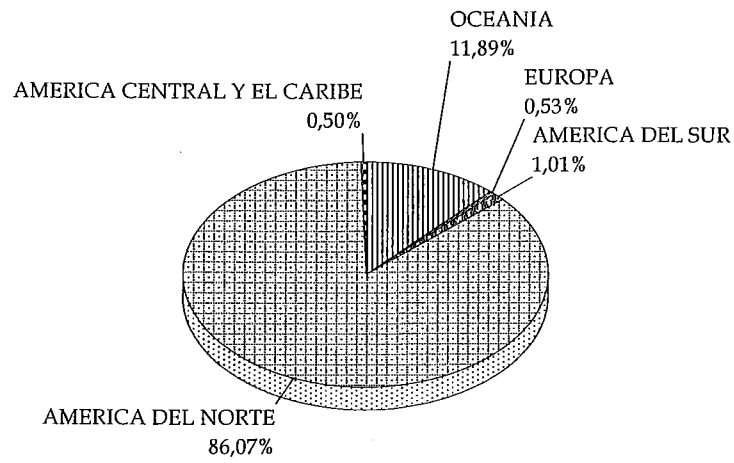

a JUNIO 2012

**PRECIOS DE EXPORTACION
MOLDURAS SOLIDAS PINO RADIATA**

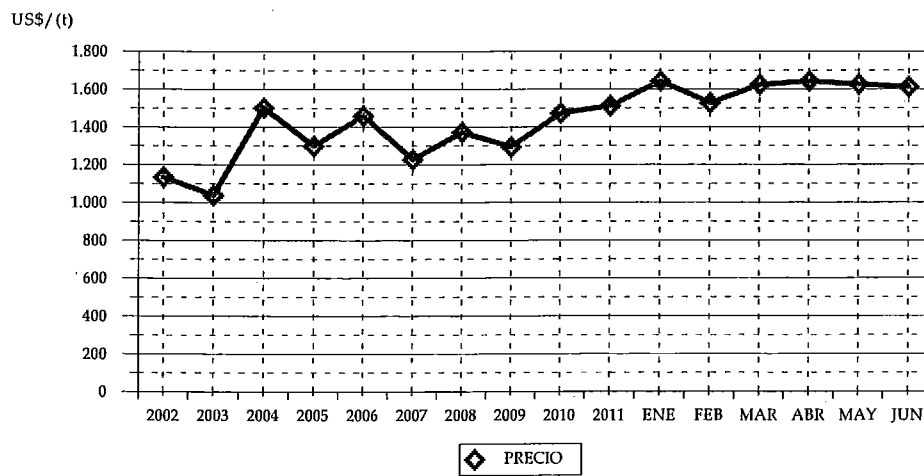

CUADRO 59
VOLUMEN DE MOLDURAS SOLIDAS PINO RADIATA
SEGUN PAIS (t)

PAIS	2011		2012	
	VOLUMEN	(%)	VOLUMEN	(%)
TOTAL	62.359,59	100	64.882,58	100
ESTADOS UNIDOS	51.914,76	83,25	50.585,06	77,96
AUSTRALIA	4.305,79	6,90	7.431,30	11,45
CANADÁ	3.505,25	5,62	4.278,25	6,59
MÉXICO	759,88	1,22	981,80	1,51
COLOMBIA	381,90	0,61	584,18	0,90
NUEVA ZELANDIA	296,07	0,47	282,84	0,44
NORUEGA	300,91	0,48	224,49	0,35
GUATEMALA	552,21	0,89	142,84	0,22
COSTA RICA	32,45	0,05	133,30	0,21
PERÚ	33,52	0,05	69,85	0,11
POLONIA	0,00	0,00	60,45	0,09
SUECIA	18,55	0,03	38,16	0,06
ISLAS BAHAMAS	7,60	0,01	19,00	0,03
FRANCIA	21,08	0,03	18,94	0,03
JAMAICA	12,77	0,02	14,10	0,02
ANTILLAS NEERLANDESAS	33,31	0,05	12,18	0,02
BOLIVIA	0,00	0,00	3,02	0,00
PANAMÁ	3,43	0,01	1,88	0,00
ECUADOR	16,83	0,03	0,92	0,00
COREA DEL SUR	44,07	0,07	0,00	0,00
HOLANDA	41,38	0,07	0,00	0,00
BÉLGICA	33,84	0,05	0,00	0,00
RUSIA	23,07	0,04	0,00	0,00
ARGENTINA	20,94	0,03	0,00	0,00

CUADRO 60
VOLUMEN DE MOLDURAS SOLIDAS PINO RADIATA
SEGUN EXPORTADOR (t)

EXPORTADOR	2011		2012	
	VOLUMEN	(%)	VOLUMEN	(%)
TOTAL	62.359,59	100	64.882,58	100
ASERRADEROS ARAUCO S.A.	29.004,71	46,51	31.688,20	48,84
CMPC MADERAS S.A.	14.860,66	23,83	15.720,67	24,23
WOODGRAIN CHILE LTDA.	7.811,90	12,53	6.154,08	9,48
PROMASA S.A.	1.922,30	3,08	2.588,62	3,99
COMERCIAL E INDUSTRIAL JCE S.A.	1.981,65	3,18	2.243,83	3,46
MADERAS RADIATA S.A.	1.335,61	2,14	1.306,89	2,01
BLOCK & CUTSTOCK S.A.	498,10	0,80	882,99	1,36
EL PANGUE LTDA.	405,26	0,65	670,47	1,03
LES INDUSTRIES DAVIDSON INC. CHILE LTDA	225,78	0,36	660,91	1,02
INNGAL DISTRIBUCION SPA.	1.945,96	3,12	478,49	0,74
MADERAS BSC LTDA.	406,61	0,65	436,61	0,67
ITI CHILE S.A.	130,21	0,21	335,20	0,52
TERCIADOS Y ELABORACION DE MADERAS S.	328,62	0,53	329,61	0,51
OCHOCO LUMBER CHILE LTDA.	99,45	0,16	217,38	0,34
CM MADERERA LTDA.	67,23	0,11	206,31	0,32
WESTON CHILE S.A.	0,00	0,00	139,35	0,21
MADIMEX COMERCIALIZADORA DE MADERA	7,60	0,01	128,19	0,20
MADERAS JAIME VENTURELLI Y CIA. LTDA.	27,60	0,04	98,49	0,15
TRANSTERRA LTDA.	267,65	0,43	95,46	0,15
COMERCIALIZADORA FORESTAL LTDA.	82,88	0,13	94,50	0,15
MASISA S.A.	1,00	0,00	94,47	0,15
PATAGONIA LUMBER S.A.	0,00	0,00	86,55	0,13
SOC. DE MANUFACTURAS TIMBERNI LTDA.	0,00	0,00	60,45	0,09
CORZA S.A.	467,30	0,75	52,05	0,08
SOUTH PACIFIC LUMBER TRADE S.A.	0,00	0,00	43,84	0,07
SODIMAC S.A.	5,01	0,01	23,31	0,04
EMPRESA COMERC.LLACOLEN S.A.	0,00	0,00	20,40	0,03
EXP.Y SER.FOR.ANDES CHILE LTDA	0,00	0,00	15,39	0,02
SOC. MADERAS BRAVO LTDA.	0,00	0,00	5,60	0,01
SOC. I. MAD. WESTERN CHILEAN LTDA.	0,00	0,00	3,02	0,00
PERFILES Y SERVICIOS LTDA.	0,57	0,00	1,26	0,00
TECNO FAST ATCO S.A.	5,50	0,01	0,00	0,00
SOCOOIL LTDA.	17,90	0,03	0,00	0,00
MADERAS DE EXPORTACION LTDA.	20,33	0,03	0,00	0,00
INDUSTRIAS D.S.S.G. LTDA.	10,26	0,02	0,00	0,00
OTROS	421,95	0,68	0,00	0,00

CUADRO 61
VOLUMEN DE MOLDURAS SOLIDAS PINO RADIATA
POR AÑO SEGUN MES (t)

MES	2007	2008	2009	2010	2011	2012
TOTAL	170.757,10	140.140,58	102.897,65	118.298,79	129.453,06	64.882,58
ENERO	16.236,03	14.277,11	10.203,82	9.517,64	8.572,81	11.013,98
FEBRERO	14.200,86	10.328,52	6.185,97	8.571,34	11.680,39	9.817,38
MARZO	15.608,12	12.639,51	8.182,19	8.224,01	10.747,92	12.138,61
ABRIL	12.806,95	11.648,21	6.378,65	6.252,09	10.287,76	8.906,45
MAYO	14.537,34	9.902,77	8.700,02	12.266,53	12.408,32	11.156,82
JUNIO	14.731,81	9.963,21	8.143,90	10.759,73	8.662,39	11.849,33
JULIO	14.629,33	14.493,06	8.773,07	11.100,47	10.662,26	
AGOSTO	15.918,52	15.513,48	10.935,61	12.783,41	13.241,88	
SEPTIEMBRE	12.328,97	9.530,94	7.904,50	9.541,99	10.958,30	
OCTUBRE	15.055,60	12.513,98	9.785,36	10.173,30	10.163,47	
NOVIEMBRE	11.694,81	11.152,56	9.695,91	9.206,14	10.703,19	
DICIEMBRE	13.008,77	8.177,25	8.008,67	9.902,16	11.364,37	

**VOLUMEN DE MOLDURAS MDF PINO RADIATA
SEGUN REGION DE DESTINO**

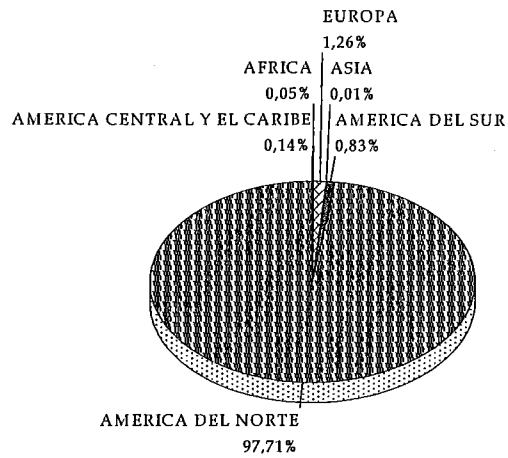

a JUNIO 2012

**PRECIOS DE EXPORTACION
MOLDURAS MDF PINO RADIATA**

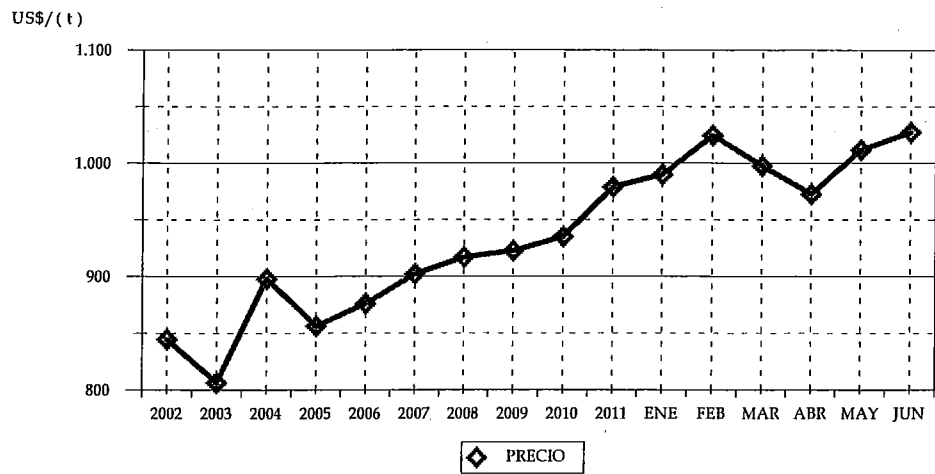

CUADRO 62
VOLUMEN DE MOLDURAS MDF PINO RADIATA
SEGUN PAIS (t)

PAIS	2011		2012	
	VOLUMEN	(%)	VOLUMEN	(%)
TOTAL	50.891,67	100	55.462,02	100
ESTADOS UNIDOS	37.537,39	73,76	37.699,59	67,97
CANADÁ	11.843,16	23,27	16.491,91	29,74
ALEMANIA	432,19	0,85	417,39	0,75
COLOMBIA	159,50	0,31	355,45	0,64
HOLANDA	66,45	0,13	167,79	0,30
RUSIA	21,96	0,04	92,63	0,17
ECUADOR	0,00	0,00	66,05	0,12
COSTA RICA	33,85	0,07	46,78	0,08
PERÚ	40,71	0,08	37,84	0,07
SUDÁFRICA	48,14	0,09	30,45	0,05
TRINIDAD Y TOBAGO	0,00	0,00	29,62	0,05
BÉLGICA	44,54	0,09	21,09	0,04
COREA DEL SUR	0,00	0,00	5,26	0,01
CUBA	0,00	0,00	0,15	0,00
BOLIVIA	0,00	0,00	0,02	0,00
MÉXICO	222,69	0,44	0,00	0,00
JAPÓN	141,21	0,28	0,00	0,00
VENEZUELA	132,57	0,26	0,00	0,00
GUATEMALA	72,04	0,14	0,00	0,00
REPÚBLICA DOMINICANA	67,15	0,13	0,00	0,00
PANAMÁ	24,23	0,05	0,00	0,00
EL SALVADOR	2,38	0,00	0,00	0,00
ARGENTINA	1,53	0,00	0,00	0,00

CUADRO 63
VOLUMEN DE MOLDURAS MDF PINO RADIATA
SEGUN EXPORTADOR (t)

EXPORTADOR	2011		2012	
	VOLUMEN	(%)	VOLUMEN	(%)
TOTAL	50.891,67	100	55.462,02	100
PANELES ARAUCO S.A.	27.199,96	53,45	31.603,94	56,98
MAFOR S.A.	3.393,62	6,67	9.023,55	16,27
MASISA S.A.	5.366,58	10,55	8.645,66	15,59
CORZA S.A.	5.129,33	10,08	4.418,29	7,97
SODIMAC S.A.	0,00	0,00	988,37	1,78
CMPC MADERAS S.A.	1.006,72	1,98	704,49	1,27
INDUSTRIAS Y SERVICIOS DECO LTDA.	12,57	0,02	24,27	0,04
MADIMEX COMERCIALIZADORA DE MADERA	0,00	0,00	21,09	0,04
POLINCAY EXPORT LTDA.	8.470,71	16,64	18,63	0,03
TECNO FAST ATCO S.A.	11,18	0,02	13,57	0,02
RAMIREZ SANZ	0,00	0,00	0,15	0,00
HUANCA COLQUE, ADOLFO	0,00	0,00	0,02	0,00
PRIMUS LUMBER S.A.	33,85	0,07	0,00	0,00
INDUSTRIA DE MOLDURAS G.R.O. LTDA.	265,59	0,52	0,00	0,00
FERRETERIA EL AGUILA S.A.	1,53	0,00	0,00	0,00
COVERING CHILE LTDA	0,04	0,00	0,00	0,00

CUADRO 64
VOLUMEN DE MOLDURAS MDF PINO RADIATA
POR AÑO SEGUN MES (t)

MES	2007	2008	2009	2010	2011	2012
TOTAL	158.035,35	133.981,06	118.071,19	129.768,79	108.056,65	55.462,02
ENERO	13.103,36	11.218,56	8.665,99	11.568,23	9.798,21	7.389,34
FEBRERO	13.151,60	9.217,21	6.327,38	9.858,40	6.132,72	8.625,96
MARZO	11.553,66	8.805,88	8.593,23	8.157,89	11.649,54	7.266,59
ABRIL	9.061,90	10.617,13	10.195,79	13.441,53	7.255,95	10.293,20
MAYO	14.193,11	12.035,21	12.290,32	11.050,46	9.588,91	11.487,68
JUNIO	15.786,77	10.704,99	9.905,63	13.011,01	6.466,34	10.399,24
JULIO	15.810,05	13.807,90	11.579,68	12.056,78	11.083,39	
AGOSTO	17.185,75	13.340,21	12.191,31	11.661,43	11.476,88	
SEPTIEMBRE	14.258,27	13.044,84	8.406,41	12.874,69	11.859,25	
OCTUBRE	10.973,95	9.786,24	11.118,45	10.700,62	6.883,42	
NOVIEMBRE	12.124,42	12.432,73	8.620,92	8.732,56	8.085,76	
DICIEMBRE	10.832,51	8.970,16	10.176,07	6.655,20	7.776,28	

**VOLUMEN DE TABLEROS ENCOLADOS DE CANTO PINO RADIATA
SEGUN REGION DE DESTINO**

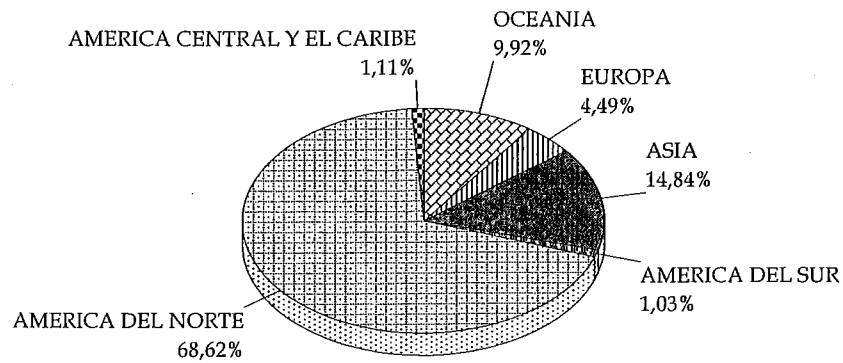

a JUNIO 2012

**PRECIOS DE EXPORTACION
TABLEROS ENCOLADOS DE CANTO PINO RADIATA**

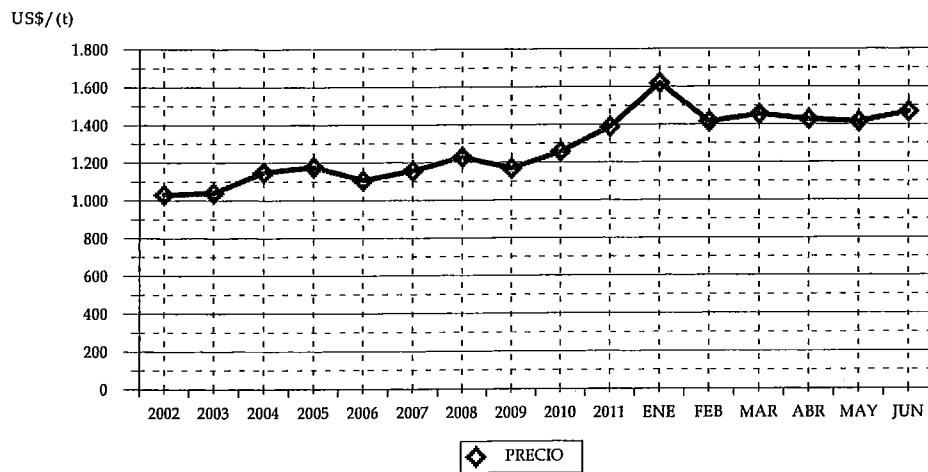

CUADRO 65
VOLUMEN DE TABLEROS ENCOLADOS DE CANTO PINO RADIATA
SEGUN PAIS (t)

PAIS	2011		2012	
	VOLUMEN	(%)	VOLUMEN	(%)
TOTAL	19.338,96	100	19.922,11	100
ESTADOS UNIDOS	13.667,68	70,67	13.327,51	66,90
COREA DEL SUR	1.624,53	8,40	2.528,63	12,69
AUSTRALIA	1.539,89	7,96	1.952,39	9,80
ESPAÑA	1.009,32	5,22	765,28	3,84
JAPÓN	397,58	2,06	322,42	1,62
CANADÁ	69,14	0,36	292,62	1,47
COSTA RICA	335,94	1,74	171,52	0,86
COLOMBIA	146,09	0,76	152,79	0,77
ISRAEL	151,43	0,78	104,56	0,52
NORUEGA	29,12	0,15	67,32	0,34
EL SALVADOR	47,77	0,25	50,39	0,25
VENEZUELA	75,32	0,39	49,75	0,25
IRLANDA	97,85	0,51	49,70	0,25
MÉXICO	75,50	0,39	49,62	0,25
NUEVA ZELANDIA	21,89	0,11	23,42	0,12
REINO UNIDO	0,00	0,00	12,45	0,06
PERÚ	0,00	0,00	1,75	0,01
MALTA	49,93	0,26	0,00	0,00

CUADRO 66
VOLUMEN DE TABLEROS ENCOLADOS DE CANTO PINO RADIATA
SEGUN EXPORTADOR (t)

EXPORTADOR	2011		2012	
	VOLUMEN	(%)	VOLUMEN	(%)
TOTAL	19.338,96	100	19.922,11	100
CMPC MADERAS S.A.	11.475,54	59,34	11.519,42	57,82
ASERRADEROS ARAUCO S.A.	3.547,37	18,34	4.361,74	21,89
SOC. DE MANUFACTURAS TIMBERNI LTDA.	1.616,58	8,36	1.807,37	9,07
MADERAS RADIATA S.A.	1.470,76	7,61	1.155,48	5,80
BLOCK & CUTSTOCK S.A.	678,78	3,51	562,60	2,82
ITI CHILE S.A.	5,94	0,03	188,57	0,95
SODIMAC S.A.	42,69	0,22	137,23	0,69
INDUSTRIA MADERERA PROSPERIDAD S.A.	19,00	0,10	66,00	0,33
MADERAS JAIME VENTURELLI Y CIA. LTDA.	158,52	0,82	54,15	0,27
FORESTAL SANTA INES LTDA.	88,00	0,46	40,00	0,20
SOUTH PACIFIC LUMBER TRADE S.A.	0,00	0,00	21,00	0,11
WESTON CHILE S.A.	0,00	0,00	8,56	0,04
INNGAL DISTRIBUCION SPA.	235,78	1,22	0,00	0,00

CUADRO 67
VOLUMEN DE TABLEROS ENCOLADOS DE CANTO PINO RADIATA
POR AÑO SEGUN MES (t)

MES	2007	2008	2009	2010	2011	2012
TOTAL	33.642,37	27.531,39	30.575,98	39.113,05	43.698,22	19.922,11
ENERO	1.872,49	2.503,38	2.386,24	2.781,99	2.171,90	2.714,72
FEBRERO	2.264,86	1.821,50	1.440,01	2.418,36	3.307,75	3.183,93
MARZO	2.370,41	2.780,69	2.213,69	2.157,89	3.493,38	3.102,08
ABRIL	2.762,13	2.352,62	2.802,58	1.298,05	2.754,49	3.765,02
MAYO	2.353,87	1.958,14	2.607,07	3.061,41	4.650,44	3.262,38
JUNIO	3.840,71	1.988,97	2.318,51	2.951,31	2.960,99	3.893,97
JULIO	2.299,99	2.854,33	2.139,40	3.916,16	2.531,03	
AGOSTO	3.284,24	3.031,27	2.789,66	4.847,92	5.994,16	
SEPTIEMBRE	3.728,52	1.684,70	2.367,37	3.089,47	3.627,55	
OCTUBRE	3.218,43	2.472,84	3.789,80	5.010,37	2.800,79	
NOVIEMBRE	2.857,82	2.282,77	3.021,69	3.450,35	4.299,48	
DICIEMBRE	2.788,92	1.800,17	2.699,96	4.129,77	5.106,25	

**VOLUMEN DE MARCOS PARA PUERTAS PINO RADIATA
SEGUN REGION DE DESTINO**

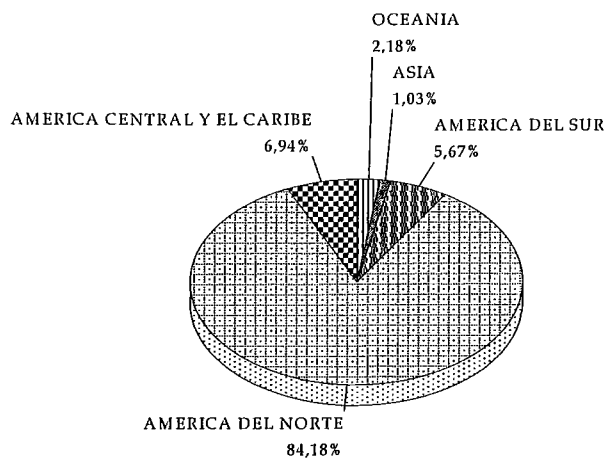

a JUNIO 2012

**PRECIOS DE EXPORTACION
MARCOS PARA PUERTAS PINO RADIATA**

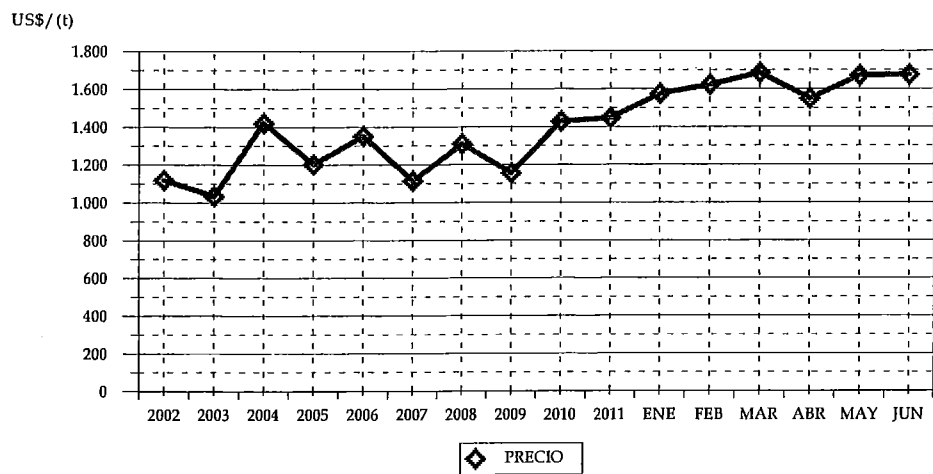

CUADRO 68
VOLUMEN DE MARCOS PARA PUERTAS PINO RADIATA
SEGUN PAIS (t)

PAIS	2011		2012	
	VOLUMEN	(%)	VOLUMEN	(%)
TOTAL	8.050,94	100	6.655,86	100
ESTADOS UNIDOS	5.310,24	65,96	4.123,13	61,95
CANADÁ	1.682,32	20,90	1.479,78	22,23
COLOMBIA	151,84	1,89	377,21	5,67
GUATEMALA	146,35	1,82	290,73	4,37
PANAMÁ	199,44	2,48	165,08	2,48
AUSTRALIA	105,35	1,31	105,40	1,58
COREA DEL SUR	20,51	0,25	68,51	1,03
NUEVA ZELANDIA	6,07	0,08	40,02	0,60
COSTA RICA	0,00	0,00	5,99	0,09
MÉXICO	309,70	3,85	0,00	0,00
PERÚ	63,53	0,79	0,00	0,00
VENEZUELA	38,70	0,48	0,00	0,00
ECUADOR	16,75	0,21	0,00	0,00
ARGENTINA	0,14	0,00	0,00	0,00

CUADRO 69
VOLUMEN DE MARCOS PARA PUERTAS PINO RADIATA
SEGUN EXPORTADOR (t)

EXPORTADOR	2011		2012	
	VOLUMEN	(%)	VOLUMEN	(%)
TOTAL	8.050,94	100	6.655,86	100
ASERRADEROS ARAUCO S.A.	6.651,63	82,62	5.453,35	81,93
COMERCIALIZADORA FORESTAL LTDA.	323,11	4,01	422,21	6,34
BLOCK & CUTSTOCK S.A.	241,30	3,00	353,00	5,30
TRANSTERRA LTDA.	144,69	1,80	150,64	2,26
MASISA S.A.	1,00	0,01	91,39	1,37
MADERAS BSC LTDA.	20,51	0,25	68,51	1,03
PROMASA S.A.	108,25	1,34	67,93	1,02
SODIMAC S.A.	22,90	0,28	42,84	0,64
FORESTAL SFORZA E.I.R.L.	0,00	0,00	3,78	0,06
EXP.Y SER.FOR.ANDES CHILE LTDA	0,00	0,00	2,21	0,03
SOC. I. MAD. WESTERN CHILEAN LTDA.	125,00	1,55	0,00	0,00
PRIMUS LUMBER S.A.	40,00	0,50	0,00	0,00
POLINCAY EXPORT LTDA.	38,70	0,48	0,00	0,00
INVERSIONES E INGENIERIA CIFUENTES LTDA	159,80	1,98	0,00	0,00
FORESTAL VIGO LTDA.	133,02	1,65	0,00	0,00
EXPORT.E IMPORT. LAS LENGAS LTDA.	0,14	0,00	0,00	0,00
AGRICOLA Y FORESTAL EL RETIRO LTDA.	40,90	0,51	0,00	0,00

CUADRO 70
VOLUMEN DE MARCOS PARA PUERTAS PINO RADIATA
POR AÑO SEGUN MES (t)

MES	2007	2008	2009	2010	2011	2012
TOTAL	26.444,61	20.940,94	12.603,66	15.975,77	15.582,29	6.655,86
ENERO	2.788,48	2.253,50	1.244,86	1.586,54	1.148,95	1.313,63
FEBRERO	2.673,40	1.501,63	846,39	1.071,90	1.385,25	984,07
MARZO	2.062,83	1.855,58	911,34	794,12	1.606,10	912,29
ABRIL	1.724,11	1.687,07	797,47	673,84	1.683,47	986,39
MAYO	2.378,92	1.410,52	1.176,48	1.624,06	1.514,11	1.282,74
JUNIO	2.243,29	1.927,94	993,18	1.228,09	713,06	1.176,74
JULIO	2.782,83	2.366,75	981,08	1.993,36	1.591,20	
AGOSTO	1.922,47	2.205,89	1.465,55	1.604,37	1.319,84	
SEPTIEMBRE	1.861,23	1.468,14	1.297,91	1.759,38	1.269,95	
OCTUBRE	2.201,94	1.863,49	1.164,89	1.597,71	1.133,72	
NOVIEMBRE	2.078,95	1.645,30	1.059,73	1.085,41	1.093,88	
DICIEMBRE	1.726,17	755,16	664,79	956,99	1.122,75	

**VOLUMEN DE PUERTAS PINO RADIATA
SEGUN REGION DE DESTINO**

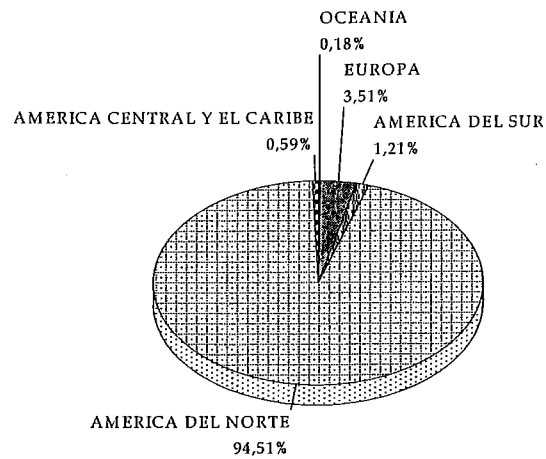

a JUNIO 2012

**PRECIOS DE EXPORTACION
PUERTAS PINO RADIATA**

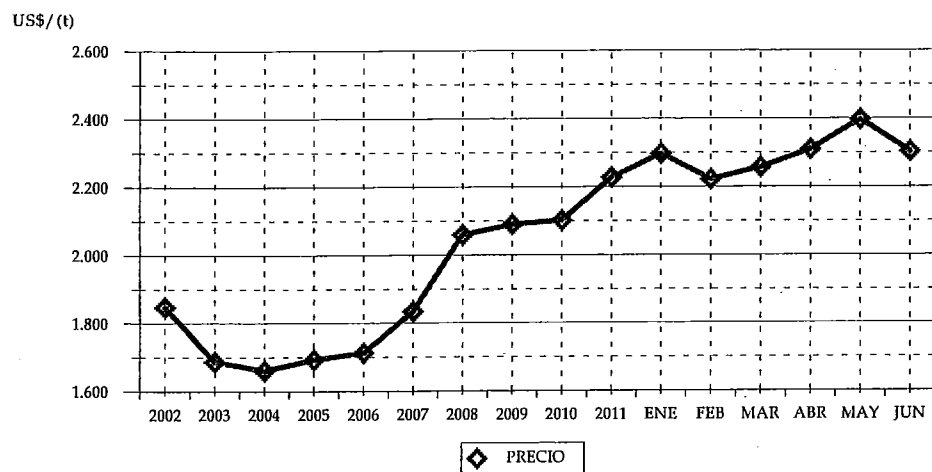

CUADRO 71
VOLUMEN DE PUERTAS PINO RADIATA
SEGUN PAIS (t)

PAIS	2011		2012	
	VOLUMEN	(%)	VOLUMEN	(%)
TOTAL	11.125,95	100	11.158,57	100
ESTADOS UNIDOS	10.148,07	91,21	10.121,91	90,71
CANADÁ	562,96	5,06	424,07	3,80
REINO UNIDO	82,97	0,75	293,42	2,63
COLOMBIA	92,61	0,83	85,61	0,77
IRLANDA	53,95	0,48	70,08	0,63
TRINIDAD Y TOBAGO	0,00	0,00	42,10	0,38
PERÚ	31,77	0,29	26,79	0,24
GUATEMALA	100,68	0,90	24,00	0,22
FRANCIA	21,87	0,20	21,14	0,19
AUSTRALIA	0,00	0,00	19,94	0,18
URUGUAY	0,00	0,00	12,04	0,11
ECUADOR	15,86	0,14	10,54	0,09
ESPAÑA	9,51	0,09	6,90	0,06
COSTA RICA	5,71	0,05	0,03	0,00
ARGENTINA	0,00	0,00	0,02	0,00

CUADRO 72
VOLUMEN DE PUERTAS PINO RADIATA
SEGUN EXPORTADOR (t)

EXPORTADOR	2011		2012	
	VOLUMEN	(%)	VOLUMEN	(%)
TOTAL	11.125,95	100	11.158,57	100
MASISA S.A.	6.148,55	55,26	6.365,39	57,04
WOODGRAIN CHILE LTDA.	4.291,60	38,57	3.949,81	35,40
PROMASA S.A.	660,13	5,93	741,03	6,64
MASONITE CHILE S.A.	0,00	0,00	54,13	0,49
TRANSTERRA LTDA.	21,28	0,19	41,03	0,37
TERCIADOS Y ELABORACION DE MADERAS S..	0,00	0,00	7,01	0,06
IGNISTERRA S.A.	0,00	0,00	0,15	0,00
MADERAS JAIME VENTURELLI Y CIA. LTDA.	0,00	0,00	0,03	0,00
RODRIGUEZ PONCE, PEDRO ALPIO	0,35	0,00	0,00	0,00
JAIME VITERI Y CIA. LTDA.	4,05	0,04	0,00	0,00

CUADRO 73
VOLUMEN DE PUERTAS PINO RADIATA
POR AÑO SEGUN MES (t)

MES	2007	2008	2009	2010	2011	2012
TOTAL	32.726,83	26.934,88	17.772,81	18.733,50	20.694,29	11.158,57
ENERO	2.450,39	2.092,64	2.144,77	1.806,30	2.287,85	1.539,48
FEBRERO	2.417,86	2.247,29	1.045,32	879,27	1.270,22	1.824,99
MARZO	2.881,86	1.909,92	2.181,97	1.737,13	2.218,90	1.862,95
ABRIL	2.644,73	3.178,46	1.367,31	1.727,03	1.787,79	2.258,96
MAYO	2.719,86	1.918,19	1.740,42	2.002,74	2.179,47	1.370,95
JUNIO	1.990,88	3.070,64	1.575,02	1.557,56	1.381,74	2.301,24
JULIO	3.193,01	2.543,28	754,51	1.286,54	1.941,62	
AGOSTO	3.041,07	2.151,51	1.560,06	2.518,95	1.393,10	
SEPTIEMBRE	3.324,09	2.746,48	1.674,59	1.466,91	1.729,40	
OCTUBRE	1.501,66	1.973,89	1.460,83	1.504,21	1.401,65	
NOVIEMBRE	3.396,87	1.833,90	1.192,20	1.295,39	1.892,26	
DICIEMBRE	3.164,57	1.268,69	1.075,81	951,47	1.210,30	

VOLUMEN DE FRUTOS DE ROSA MOSQUETA
SEGUN REGION DE DESTINO

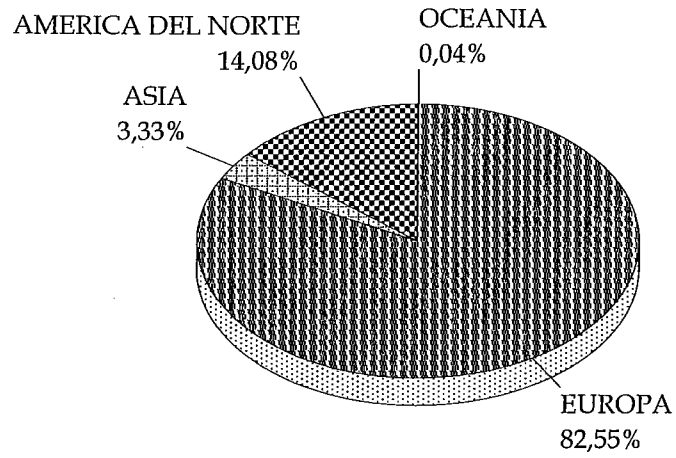

a JUNIO 2012

PRECIOS DE EXPORTACION
FRUTOS DE ROSA MOSQUETA

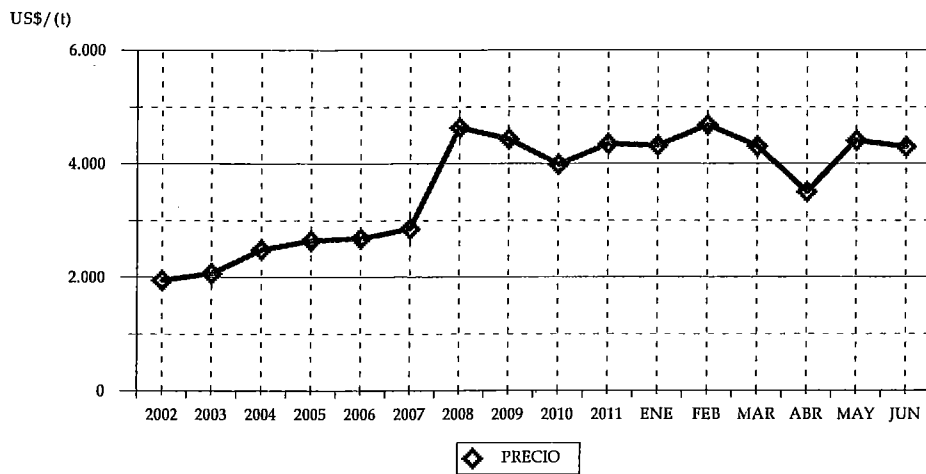

CUADRO 74
VOLUMEN DE FRUTOS DE ROSA MOSQUETA
SEGUN PAIS (t)

PAIS	2011		2012	
	VOLUMEN	(%)	VOLUMEN	(%)
TOTAL	1.607,40	100	1.344,15	100
ALEMANIA	1.229,81	76,51	790,45	58,81
ESTADOS UNIDOS	111,68	6,95	189,23	14,08
SUECIA	134,48	8,37	176,08	13,10
DINAMARCA	23,03	1,43	50,00	3,72
JAPÓN	20,34	1,27	44,73	3,33
UCRANIA	0,00	0,00	30,00	2,23
RUSIA	31,60	1,97	20,00	1,49
POLONIA	0,00	0,00	20,00	1,49
LETONIA	0,00	0,00	12,00	0,89
REPÚBLICA CHECA	0,00	0,00	10,00	0,74
FRANCIA	0,12	0,01	1,00	0,07
AUSTRALIA	0,00	0,00	0,60	0,04
ITALIA	0,00	0,00	0,06	0,00
ESLOVENIA	22,05	1,37	0,00	0,00
ARGENTINA	20,30	1,26	0,00	0,00
LITUANIA	12,00	0,75	0,00	0,00
HOLANDA	2,00	0,12	0,00	0,00

CUADRO 75
VOLUMEN DE FRUTOS DE ROSA MOSQUETA
SEGUN EXPORTADOR (t)

EXPORTADOR	2011		2012	
	VOLUMEN	(%)	VOLUMEN	(%)
TOTAL	1.607,40	100	1.344,15	100
SOC. AGRICOLA Y FORESTAL CASINO LTDA.	655,38	40,77	474,63	35,31
AGRO PRODEX INTERNACIONAL S.A.	222,23	13,83	190,00	14,14
CONSERVAS LOS ANGELES LTDA.	118,32	7,36	156,36	11,63
AGROINDUSTRIAL CHIMBARONGO LTDA.	300,08	18,67	154,11	11,46
SOC. AGRICOLA Y FORESTAL SANTA MARGA	65,70	4,09	133,20	9,91
INDUSTRIAS PUELCHÉ S.A.	140,55	8,74	60,00	4,46
COMERCIAL GRANEROS LTDA.	40,00	2,49	60,00	4,46
AGROCOMERCIAL SAN FRANCISCO LTDA	0,00	0,00	50,00	3,72
EXPORTACIONES CATANZARO LTDA.	31,60	1,97	40,00	2,98
ATLAS EXPORT. E IMPORT S.A.	0,30	0,02	10,96	0,82
COMERCIALIZADORA BIORGANIC CHILE S.A.	0,00	0,00	5,00	0,37
LABORATORIOS COESAM S.A.	8,10	0,50	4,06	0,30
PLANTABIO S.A.	0,00	0,00	3,78	0,28
INDEX SALUS FUTACOYAN LTDA.	2,00	0,12	2,00	0,15
CAMBIASO HERMANOS S.A.C.	0,00	0,00	0,06	0,00
AGROINDUSTRIAL SAN FRANCISCO LTDA.	23,03	1,43	0,00	0,00
ACEITES GRANASUR S.A.	0,12	0,01	0,00	0,00

CUADRO 76
VOLUMEN DE FRUTOS DE ROSA MOSQUETA
POR AÑO SEGUN MES (t)

MES	2007	2008	2009	2010	2011	2012
TOTAL	5.624,99	7.490,86	4.985,91	5.561,98	6.063,28	1.344,15
ENERO	412,03	627,51	130,89	298,32	214,43	248,75
FEBRERO	323,31	265,76	57,35	128,70	112,58	156,58
MARZO	304,82	238,35	43,00	212,60	122,77	182,11
ABRIL	244,83	512,12	624,42	50,00	33,22	217,80
MAYO	286,25	733,26	322,91	212,60	288,73	271,56
JUNIO	1.200,99	950,79	402,35	549,34	835,68	267,35
JULIO	623,92	949,27	1.052,77	1.212,71	1.227,75	
AGOSTO	487,43	541,05	546,08	463,33	896,42	
SEPTIEMBRE	249,47	552,52	545,25	581,12	774,52	
OCTUBRE	812,55	1.048,48	353,72	587,34	634,08	
NOVIEMBRE	261,23	580,93	386,08	428,11	382,89	
DICIEMBRE	418,16	490,84	521,11	837,82	540,22	

ANEXOS

1: EXPORTACIONES FORESTALES SEGÚN PRODUCTO

2: EXPORTACIONES FORESTALES SEGÚN PAÍS

3: EXPORTACIONES FORESTALES SEGÚN EXPORTADOR

4: EXPORTADOR Y PRODUCTOS EXPORTADOS

5: EXPORTACIONES FORESTALES MENSUALES

ANEXO 1
EXPORTACIONES FORESTALES SEGUN PRODUCTO

PRODUCTO	JUNIO			ENERO - JUNIO		
	VOLUMEN	MONTO (miles US\$)	PRECIO	VOLUMEN	MONTO (miles US\$)	PRECIO
TOTAL		455.297			2.676.359	
PULPA BLANQUEADA PINO RADIATA (t)	163.275	99.716	610,7	962.930	604.740	628,0
PULPA BLANQUEADA EUCALIPTO (t)	164.031	99.095	604,1	996.870	554.167	555,9
CARTULINA MULTICAPAS ESTUCADA (t)	29.272	31.283	1.068,7	163.673	176.421	1.077,9
ASTILLAS SIN CORTEZA EUCALIPTO (t)	250.635	22.462	89,6	1.680.395	151.595	90,2
MADERA ASERRADA TABLONES PINO RADIATA (m3)	90.320	20.274	224,5	668.534	146.214	218,7
TABLERO CONTRACHAPADO PINO RADIATA (t)	30.599	25.150	821,9	177.763	139.701	785,9
PULPA CRUDA PINO RADIATA (t)	20.873	12.382	593,2	194.530	114.604	589,1
MOLDURAS DE MADERA PINO RADIATA (t)	11.849	19.104	1.612,2	64.883	104.665	1.613,2
TABLERO MDF PINO RADIATA (t)	22.730	12.441	547,3	127.924	69.844	546,0
MOLDURAS MDF PINO RADIATA (t)	10.399	10.684	1.027,3	55.462	55.718	1.004,6
PAPEL PERIODICO (t)	12.906	8.613	667,4	82.480	55.602	674,1
MADERA CEPILLADA PINO RADIATA (m3)	26.012	7.928	304,8	168.478	51.043	303,0
MADERA ASERRADA TABLONES PINO RADIATA Seca (m3)	38.124	9.008	236,3	210.424	50.074	238,0
MADERA ASERRADA TABLONES PINO RADIATA Verde (m3)	35.116	7.458	212,4	179.457	37.856	210,9
ASTILLAS SIN CORTEZA EUCALIPTUS NITENS (t)	91.490	7.305	79,8	515.662	37.652	73,0
TABLEROS ENCOLADOS DE CANTO PINO RADIATA (t)	3.894	5.716	1.467,9	19.922	29.112	1.461,3
MADERA FINGER JOINT (BLANKS) PINO RADIATA (m3)	10.557	4.912	465,3	58.936	27.110	460,0
PUERTAS PINO RADIATA (t)	2.301	5.299	2.302,5	11.159	25.596	2.293,8
CARAS DE PUERTAS MOLDEADAS PINO RADIATA (t)	2.511	2.394	953,1	14.010	13.192	941,6
PAÑALES DESECHABLES (t)	708	2.091	2.953,1	4.237	11.806	2.786,4
SACOS Y BOLSAS DE PAPEL (t)	1.270	2.201	1.733,5	6.687	11.666	1.744,7
MARCOS PARA PUERTAS PINO RADIATA (t)	1.195	1.971	1.648,3	6.675	10.844	1.624,6
TOALLAS HIGIENICAS Y TAMPONES (t)	519	3.144	6.055,2	1.728	9.370	5.423,2
POSTES IMPREGNADOS PINO RADIATA (t)	4.781	1.678	350,9	26.090	9.252	354,6
PAPEL ENGOMADO Y AUTOADHESIVO (t)	391	1.048	2.679,7	3.186	9.201	2.887,9
TABLERO DE PARTICULAS C/MELAMINA PINO RADIATA (t)	5.341	3.191	597,5	15.090	8.978	595,0
TABLERO MDF RECUB. Y/O TRAB. MEC. PINO RADIATA (t)	2.233	1.929	863,5	9.532	8.535	895,5
MUSGO (t)	357	1.142	3.200,7	2.479	8.013	3.232,3
PAPELES PARA ACANALAR (t)	2.629	1.438	546,9	14.079	7.926	562,9
PAPEL TEST LINER (t)	1.746	1.277	731,4	9.412	7.211	766,2
PAPEL KRAFT PARA SACOS Y BOLSAS (t)	2.326	1.944	835,6	7.418	6.586	887,8
CUADERNOS (t)	886	1.895	2.139,1	2.498	6.010	2.405,5
FRUTOS ROSA MOSQUETA (t)	267	1.148	4.295,2	1.344	5.701	4.241,7
TABLERO DE FIBRA PINO RADIATA (t)	1.476	830	562,1	10.299	5.662	549,8
CAJAS DE PAPEL O CARTON CORRUGADO (t)	436	551	1.262,7	3.376	4.290	1.270,8
TABLERO DE PARTICULAS PINO RADIATA (t)	3.021	1.218	403,4	10.130	3.850	380,1
EXTRACTOS QUILLAY (t)	36	731	20.417,4	270	3.790	14.011,0
MADERA FINGER JOINT (BOARDS) PINO RADIATA (m3)	925	440	475,4	7.624	3.637	477,0
CHAPA DEBOBINADA PINO RADIATA (t)	1.604	776	483,9	7.525	3.621	481,2
OTROS ENVASES Y PAPELES O CARTONES PARA (t)	95	395	4.182,0	1.349	3.194	2.367,6
TAPONES DE CORCHO AGLOMERADO (t)	24	469	19.749,8	169	2.883	17.070,8
HONGOS Boletus luteus SEC (t)	11	109	10.092,6	290	2.648	9.144,9
DUELAS ROBLE FRAN/AMER (t)	6	90	15.316,2	164	2.318	14.127,3
OTROS PAPELES Y CARTONES ESTUC/RECUB/IMP (t)	171	496	2.909,6	939	2.311	2.460,7
BARRICAS ROBLE FRAN/AMER (t)	25	288	11.478,0	213	2.297	10.793,5
OTROS ARTICULOS DE PAPEL Y CARTON (t)	290	408	1.410,2	1.328	2.170	1.633,6
ESPATULAS PINO RADIATA (t)	206	445	2.158,9	1.013	2.160	2.131,7
ACEITE VEGETAL ROSA MOSQUETA (t)	34	595	17.336,3	116	1.962	16.873,1
HOJAS BOLDO (t)	302	440	1.459,1	1.359	1.961	1.442,4
PALOS PARA FOSFOROS ALAMO (t)	121	172	1.421,5	1.130	1.907	1.687,8
PALLETS PINO RADIATA (t)	394	207	526,4	3.748	1.881	502,0
TAPONES DE CORCHO NATURAL (t)	4	123	31.914,6	69	1.847	26.682,5
COMODAS Y VELADORES PINO RADIATA (t)	65	214	3.305,5	483	1.599	3.307,4
PAÑUELOS (t)	113	360	3.186,5	489	1.567	3.202,9

PRODUCTO	JUNIO			ENERO - JUNIO		
	VOLUMEN	MONTO (miles US\$)	PRECIO	VOLUMEN	MONTO (miles US\$)	PRECIO
TABLERO OSB PINO/NAT (t)	295	144	488,8	2.856	1.523	533,3
PAPEL TISSUE (t)	108	215	1.993,7	784	1.486	1.896,1
PARQUES.TABLAS PARA PISOS (t)	221	269	1.216,0	1.113	1.485	1.334,0
VASOS Y PLATOS DESECHABLES (t)	50	183	3.689,8	367	1.419	3.867,9
CAMAS. CUNAS Y CAMAROTES PINO RADIATA (t)	56	214	3.817,8	362	1.415	3.909,4
PAPEL HIGIENICO (t)	77	140	1.819,3	777	1.338	1.720,9
DEMAS PAPELES Y ARTICULOS DE USO DOMESTI (t)	367	634	1.730,2	729	1.292	1.771,5
LISTONES CEPILLADOS PINO RADIATA (t)	150	309	2.060,3	631	1.255	1.989,0
ETIQUETAS (t)	19	208	11.123,8	87	1.200	13.721,8
TABLERO DE FIBRA RECUB. Y/O TRAB. MEC. PINO RADIATA (t)	355	263	741,3	1.514	1.183	781,7
TOALLAS ABSORBENTES (t)	144	316	2.198,9	503	1.140	2.267,0
ESPATULAS ALAMO (t)	66	126	1.917,9	531	1.043	1.964,8
CAJAS Y CAJONES DE MADERA (t)	1	2	2.974,8	848	1.023	1.206,4
PAPELES Y CARTONES PARA RECICLAR (t)	286	98	342,6	4.664	975	209,1
TABLILLAS SEMIELABORADAS PINO RADIATA (t)	73	138	1.903,1	524	974	1.858,4
OTROS PRODUCTOS NO MADEREROS QUILLAY (t)	56	233	4.152,8	237	921	3.887,3
CHAPA DE MADERA PINO RADIATA (t)	45	112	2.481,2	441	914	2.071,2
ARTICULOS MOLDEADOS DE PASTA DE PAPEL (t)	86	119	1.373,5	563	904	1.604,5
BINS PINO RADIATA (t)	84	75	884,3	1.008	899	891,1
HIERBA MANZANILLA (t)	0	0	0,0	360	893	2.480,3
MADERA ASERRADA TABLONES LENGUA (m3)	281	129	460,2	1.664	887	533,1
ASTILLAS. VIRUTAS USO ENOLOGICO ROBLE FRAN/AMER (t)	3	14	5.437,0	239	820	3.433,1
PAPELES SIN ESTUCAR PARA IMPR. Y ESCR. c/F. Mec.(t)	0	0	41.494,0	1.152	810	703,0
CORTEZA QUILLAY (t)	40	226	5.649,4	150	801	5.328,1
HIERBA SAN JUAN (t)	13	24	1.839,5	297	784	2.643,5
HONGOS SEC(t)	1	5	10.000,0	73	769	10.564,3
CABEZALES. BARROTES. ESQUINEROS P/CAJAS PINO RADIATA (t)	74	96	1.292,8	791	729	921,4
CHAPA DEBOBINADA ALAMO (t)	259	190	733,0	994	723	727,7
OTROS PRODUCTOS DE TONELERIA ROBLE FRAN/AMER (t)	4	59	14.133,9	94	706	7.533,5
PARTES Y PIEZAS DE MUEBLES LENGUA (t)	44	129	2.898,1	238	671	2.819,5
PALOS PARA HELADO ALAMO (t)	10	36	3.428,1	223	665	2.974,4
CAJAS Y CAJONES DE MADERA PINO RADIATA (t)	21	22	1.049,1	578	636	1.100,7
SERVILLETAS Y MANTELES (t)	37	108	2.912,9	223	623	2.797,3
MODULOS Y CASAS PREFABRICADAS (t)	8	14	1.628,5	176	622	3.536,8
CAJAS Y CAJONES DE MADERA ALAMO (t)	0	0	0,0	577	581	1.006,7
OTROS PRODUCTOS NO MADEREROS ROSA MOSQUETA (t)	116	566	4.896,3	116	566	4.896,3
PAPEL AUTOCOPIA (t)	21	43	2.066,4	215	561	2.603,6
CARTULINA NO ESTUCADA (t)	93	110	1.183,1	517	561	1.085,3
PARTES Y PIEZAS DE MUEBLES PINO RADIATA (t)	1	5	3.558,8	245	523	2.138,7
PIEZAS DE CARPINTERIA PARA CONSTRUCCION (t)	47	351	7.516,2	92	518	5.628,6
VENTANAS (t)	5	134	28.764,2	21	515	24.670,0
ASTILLAS SIN CORTEZA PINO RADIATA (t)	0	0	0,0	6.736	500	74,2
PAPEL PARA DECORAR Y REVESTIR PAREDES (t)	85	140	1.642,9	255	457	1.791,4
SILLAS Y SILLONES (t)	3	35	9.950,2	83	444	5.330,5
TABLEROS ENCOLADOS DE CANTO (t)	6	12	2.146,2	256	436	1.702,3
PAPEL BOND (t)	41	46	1.114,7	344	413	1.200,5
PARTES Y PIEZAS DE MUEBLES (t)	5	30	6.447,0	136	410	3.006,6
OTROS PRODUCTOS DE CELULOSA (t)	0	3	33.333,0	180	407	2.261,9
HONGOS COG(t)	127	145	1.150,2	316	394	1.247,3
TABLERO CONTRACHAPADO RECUB. FENOLICO EUCALIPTUS NITENS	162	121	744,9	471	348	739,7
OTROS ARTICULOS MANUFACTURADOS (t)	33	117	3.533,1	153	347	2.264,8
PUERTAS (t)	20	36	1.813,0	119	346	2.898,5
PELLETS DE MADERA (t)	0	0	0,0	1.944	346	177,9
PIEZAS DE CARPINTERIA PARA CONSTRUCCION PINO RADIATA (t)	239	51	211,5	386	341	884,1
OTROS ENVASES DE MADERA (t)	61	48	782,0	876	323	369,0
HONGOS Boletus luteus COG(t)	109	114	1.046,6	264	311	1.181,8
OTROS		1.661,9			9.627,0	

ANEXO 2
EXPORTACIONES FORESTALES SEGUN PAIS DE DESTINO

PAIS	TONELAJE	JUNIO		%	ENERO -JUNIO		%
		MONTO	(miles US\$)		TONELAJE	MONTO	
						(miles US\$)	
TOTAL	994.874,9	455.297,0	100,0		6.151.184,9	2.676.358,8	100,0
CHINA	141.950,7	79.465,8	17,5		931.534,3	513.453,3	19,2
ESTADOS UNIDOS	45.167,2	54.702,0	12,0		243.847,3	286.806,4	10,7
JAPÓN	383.176,3	47.558,7	10,4		2.377.832,0	267.472,8	10,0
COREA DEL SUR	62.433,6	30.795,4	6,8		343.142,6	158.128,1	5,9
HOLANDA	39.857,5	25.599,8	5,6		263.009,6	156.368,4	5,8
MÉXICO	42.877,4	27.359,2	6,0		245.094,5	151.619,4	5,7
ITALIA	25.716,4	16.415,1	3,6		186.084,9	108.221,2	4,0
PERÚ	28.963,6	20.197,8	4,4		155.817,6	106.560,3	4,0
COLOMBIA	24.726,3	17.841,9	3,9		125.091,9	91.772,1	3,4
ARGENTINA	17.528,5	14.494,5	3,2		98.097,5	84.855,3	3,2
TAIWÁN	25.557,1	13.749,8	3,0		142.940,5	76.194,9	2,8
FRANCIA	11.549,5	7.345,5	1,6		112.364,7	66.839,3	2,5
ALEMANIA	26.687,4	17.791,1	3,9		90.169,1	58.058,1	2,2
VENEZUELA	3.845,8	4.915,6	1,1		67.973,5	55.727,5	2,1
AUSTRALIA	9.056,3	7.782,3	1,7		48.117,2	43.779,4	1,6
REINO UNIDO	11.082,3	6.514,9	1,4		52.477,5	39.704,7	1,5
BRASIL	4.110,7	4.405,2	1,0		30.841,7	34.110,1	1,3
CANADÁ	5.423,2	5.742,2	1,3		30.331,1	33.074,5	1,2
ECUADOR	5.477,0	4.114,9	0,9		44.273,2	31.182,1	1,2
ESPAÑA	4.137,3	3.208,1	0,7		42.428,5	29.051,5	1,1
COSTA RICA	7.691,2	4.883,5	1,1		39.953,3	26.712,9	1,0
TAILANDIA	3.777,3	2.249,8	0,5		46.069,1	26.041,5	1,0
ARABIA SAUDITA	9.284,3	3.172,7	0,7		75.988,8	24.059,5	0,9
INDIA	4.852,8	2.737,9	0,6		41.375,8	21.590,7	0,8
VIETNÁM	8.057,8	3.375,9	0,7		37.884,4	16.202,1	0,6
GUATEMALA	2.521,5	1.782,9	0,4		21.290,0	15.033,7	0,6
EMIRATOS ÁRABES UNIDC	5.545,2	1.966,9	0,4		44.017,1	14.637,6	0,5
ISRAEL	2.996,1	1.829,5	0,4		24.344,5	13.534,1	0,5
INDONESIA	6.657,8	3.998,4	0,9		21.358,7	11.903,9	0,4
REPÚBLICA DOMINICANA	2.091,5	1.397,7	0,3		14.969,4	9.088,1	0,3
URUGUAY	1.032,0	1.327,3	0,3		6.281,8	7.844,4	0,3
PAKISTÁN	2.080,2	1.213,6	0,3		14.300,5	7.728,3	0,3
BOLIVIA	956,8	873,0	0,2		8.594,4	7.593,4	0,3
PANAMÁ	1.383,7	2.573,4	0,6		5.145,0	6.669,4	0,2
TRINIDAD Y TOBAGO	2.604,5	1.829,7	0,4		9.469,2	6.603,9	0,2
SINGAPUR	24,0	23,5	0,0		10.226,8	6.138,9	0,2
OMÁN	1.452,0	399,9	0,1		19.086,7	5.428,0	0,2
NUEVA ZELANDIA	1.108,8	1.041,4	0,2		6.123,3	5.403,3	0,2
DINAMARCA	1.778,2	1.358,6	0,3		6.349,6	4.814,8	0,2
EL SALVADOR	754,9	739,7	0,2		3.851,0	3.880,1	0,1
SUECIA	447,3	332,0	0,1		3.412,3	3.365,4	0,1
PARAGUAY	790,1	726,3	0,2		3.245,3	3.332,1	0,1
PUERTO RICO	208,3	190,3	0,0		3.335,5	3.062,9	0,1
GHANA	1.195,2	430,9	0,1		7.716,2	2.945,0	0,1
BÉLGICA	1.080,7	791,2	0,2		4.985,9	2.941,7	0,1
MALASIA	1.001,5	682,4	0,1		4.028,0	2.765,0	0,1
TURQUÍA	574,5	435,6	0,1		3.291,2	2.457,7	0,1
PORTUGAL	172,4	202,5	0,0		971,1	2.420,9	0,1
FILIPINAS	579,3	514,0	0,1		3.193,2	2.341,7	0,1

PAIS	TONELAJE	JUNIO		%	ENERO - JUNIO		%
		MONTO			MONTO		
		(miles US\$)			(miles US\$)		
NORUEGA	327,0	260,2	0,1		2.334,4	2.148,6	0,1
HONDURAS	893,2	602,6	0,1		2.712,3	2.113,2	0,1
KATAR	0,0	0,0	0,0		5.525,0	1.658,3	0,1
KUWAIT	0,0	0,0	0,0		4.304,5	1.449,8	0,1
BAHREIN	0,0	0,0	0,0		4.493,3	1.242,1	0,0
SUDÁFRICA	172,9	115,1	0,0		1.357,1	1.114,1	0,0
RUSIA	76,0	73,6	0,0		730,3	875,7	0,0
FINLANDIA	112,9	74,7	0,0		1.103,2	829,1	0,0
CUBA	156,5	76,0	0,0		1.220,0	634,9	0,0
BARBADOS	146,9	147,6	0,0		725,3	598,8	0,0
NICARAGUA	125,8	68,4	0,0		574,5	472,8	0,0
IRLANDA	43,5	46,3	0,0		304,5	358,9	0,0
ISLAS BAHAMAS	124,9	85,0	0,0		530,1	344,9	0,0
POLONIA	43,2	28,7	0,0		307,6	335,5	0,0
JORDANIA	0,0	0,0	0,0		519,9	316,3	0,0
JAMAICA	19,7	111,3	0,0		148,3	240,9	0,0
SRI LANKA	24,2	23,4	0,0		195,2	188,9	0,0
ANTILLAS NEERLANDESAS	39,6	25,3	0,0		230,8	165,5	0,0
UCRANIA	0,0	0,0	0,0		30,1	161,1	0,0
DOMINICA	52,4	77,9	0,0		103,4	152,7	0,0
RUMANIA	23,5	45,3	0,0		71,9	144,8	0,0
REPÚBLICA CHECA	50,9	54,2	0,0		87,0	127,1	0,0
ETIOPÍA	0,0	0,0	0,0		109,5	115,0	0,0
HAITÍ	0,0	0,0	0,0		81,0	109,9	0,0
ALBANIA	179,3	108,2	0,0		179,3	108,2	0,0
LETONIA	0,0	0,0	0,0		113,1	96,8	0,0
ESTONIA	3,8	2,9	0,0		116,6	87,3	0,0
GUYANA	24,9	13,7	0,0		171,2	84,1	0,0
SUIZA	100,3	65,1	0,0		101,7	82,3	0,0
ANTIGUA Y BARBUDA	26,6	38,3	0,0		51,6	75,2	0,0
SURINÁM	0,0	0,0	0,0		45,7	72,9	0,0
FIJI	0,0	0,0	0,0		44,4	64,3	0,0
TERR. BRITAN. EN AMÉR	30,3	23,2	0,0		44,5	50,5	0,0
ESLOVENIA	0,0	0,0	0,0		14,4	37,4	0,0
EGIPTO	4,2	8,5	0,0		18,5	36,4	0,0
ISLAS VÍRGENES (EE.UU.)	0,0	0,0	0,0		25,9	31,7	0,0
ARUBA	0,0	0,0	0,0		28,2	19,4	0,0
AUSTRIA	23,5	18,2	0,0		23,5	18,2	0,0
SENEGAL	0,0	0,0	0,0		21,5	18,0	0,0
MOZAMBIQUE	0,0	0,0	0,0		26,0	17,9	0,0
TERR. FRANCÉS EN AMÉR	21,4	17,6	0,0		21,4	17,6	0,0
LIBIA	0,0	0,0	0,0		0,9	7,6	0,0
ISLANDIA	1,1	0,9	0,0		4,3	3,6	0,0
KAZAJSTÁN	2,3	1,7	0,0		4,6	3,3	0,0
TERR. HOLANDÉS EN AMÉ	0,0	0,0	0,0		0,7	3,2	0,0
BULGARIA	0,1	2,4	0,0		0,3	2,6	0,0
MALTA	0,0	0,0	0,0		0,1	0,5	0,0
CAMBOYA	0,0	0,0	0,0		0,0	0,5	0,0
ISLAS MARSHALL	0,0	0,0	0,0		0,0	0,1	0,0
BELICE	0,0	0,0	0,0		0,0	0,0	0,0

ANEXO 3

EXPORTACIONES FORESTALES SEGUN EXPORTADOR

EXPORTADOR	JUNIO			ENERO - JUNIO		
	TONELAJE	MONTO (miles US\$)	%	TONELAJE	MONTO (miles US\$)	%
TOTAL	994.874,9	455.297,0	100,0	6.151.184,9	2.676.358,8	100,0
CELULOSA ARAUCO Y CONSTITUCION S.A.	170.518,7	98.323,6	21,6	1.333.744,9	748.429,9	28,0
CMPC CELULOSA S.A.	190.402,9	114.789,8	25,2	898.948,2	531.476,5	19,9
ASERRADEROS ARAUCO S.A.	66.057,0	33.972,1	7,5	480.444,9	236.894,1	8,9
CARTULINAS CMPC S.A.	30.176,3	31.392,2	6,9	168.111,2	176.810,7	6,6
PANELES ARAUCO S.A.	39.838,6	28.520,4	6,3	226.480,2	158.202,3	5,9
CMPC MADERAS S.A.	48.377,1	28.505,0	6,3	236.684,0	137.670,4	5,1
MASISA S.A.	33.850,1	18.836,2	4,1	174.334,7	94.505,7	3,5
FORESTAL DEL SUR/FORESTAL LOS LAGOS	98.687,8	8.830,1	1,9	492.358,2	43.654,4	1,6
ASTILLAS EXPORTACIONES LTDA.	53.394,1	4.915,0	1,1	407.040,0	36.905,4	1,4
PAPELES RIO VERGARA S.A.	7.787,6	5.126,6	1,1	55.249,9	36.832,0	1,4
COMACO S.A.	42.558,8	3.346,2	0,7	401.315,1	36.246,2	1,4
CONSORCIO MADERERO S.A.	45.869,4	6.082,7	1,3	196.717,6	26.460,4	1,0
WOODGRAIN CHILE LTDA.	2.570,4	5.243,3	1,2	11.313,8	22.515,6	0,8
PAPELES NORSKE SKOG BIO BIO LTDA.	5.428,6	3.644,2	0,8	30.097,7	20.461,6	0,8
MADERAS ANCHILE LTDA.	0,0	0,0	0,0	276.114,8	19.809,0	0,7
VOLTERRA S.A.	0,0	0,0	0,0	209.554,7	18.676,0	0,7
PROCTER & GAMBLE S.A.	806,5	4.026,7	0,9	3.237,1	14.828,6	0,6
FORESTAL TROMEN S.A.	6.076,7	2.358,5	0,5	35.668,0	14.733,7	0,6
MASONITE CHILE S.A.	2.583,1	2.400,0	0,5	14.376,8	13.294,4	0,5
CCA/SAN JOSE/CALLE CALLE	56.357,9	4.616,7	1,0	149.792,0	12.290,8	0,5
PROPA S.A.	1.453,4	2.175,6	0,5	7.690,0	11.513,8	0,4
TULSA S.A.	2.112,3	1.914,4	0,4	12.181,4	11.364,0	0,4
PAPELES CORDILLERA S.A.	2.277,3	1.605,0	0,4	15.343,1	10.784,0	0,4
EAGON LAUTARO S.A.	2.645,2	1.971,5	0,4	14.141,0	10.772,5	0,4
CMPC TISSUE S.A.	829,2	1.989,6	0,4	4.673,6	10.683,1	0,4
RITRAMA S.A.	424,2	1.048,1	0,2	3.516,5	9.117,1	0,3
MAFOR S.A.	1.416,4	1.303,4	0,3	9.213,6	8.032,0	0,3
FORACTION CHILI S.A.	2.314,6	1.853,4	0,4	8.451,5	6.907,7	0,3
BLOCK & CUTSTOCK S.A.	951,1	1.459,2	0,3	4.158,9	6.768,4	0,3
PROMASA S.A.	810,0	1.255,6	0,3	4.262,5	6.381,0	0,2
TERCIADOS Y ELABORACION DE MADERAS S.A.	437,5	903,6	0,2	2.759,4	5.618,2	0,2
MADERAS RADIATA S.A.	60,8	83,1	0,0	3.543,4	4.899,4	0,2
CORZA S.A.	535,7	539,3	0,1	4.617,2	4.831,4	0,2
COMERCIAL E INDUSTRIAL JCE S.A.	1.476,6	1.015,2	0,2	6.405,8	4.753,4	0,2
TONELERIA NACIONAL LTDA.	38,1	384,0	0,1	545,9	4.670,6	0,2
DESERT KING CHILE S.A.	101,3	963,4	0,2	519,0	4.523,3	0,2
FORESTAL LOS ANDES S.A.	48.931,3	3.958,5	0,9	48.931,3	3.958,5	0,2
COMERCIALIZADORA FORESTAL LTDA.	1.428,5	698,2	0,2	7.083,0	3.724,5	0,1
ITI CHILE S.A.	293,2	653,9	0,1	1.637,4	3.574,2	0,1
INDUSTRIAL CENTEC S.A.	146,5	525,6	0,1	980,9	3.491,6	0,1
INDUSTRIAL BOSQUES CAUTIN S.A.	0,0	0,0	0,0	42.446,7	3.433,8	0,1
OCHOCO LUMBER CHILE LTDA.	442,5	269,4	0,1	5.875,4	3.350,0	0,1
ENVASES IMPRESOS S.A.	64,1	62,3	0,0	2.808,0	3.217,6	0,1
MASMADERA LTDA.	1.492,4	534,9	0,1	7.950,5	3.011,3	0,1
CM MADERERA LTDA.	351,4	529,9	0,1	2.058,1	3.008,6	0,1
COMPAÑIA CHILENA DE FOSFOROS S.A.	209,9	326,7	0,1	1.776,2	3.008,2	0,1
FORESTAL ARAUCO S.A.	1.036,7	333,1	0,1	10.489,1	3.006,9	0,1
SODIMAC S.A.	789,6	740,6	0,2	3.026,6	2.961,4	0,1
RHEIN CHILE S.A.	140,6	609,3	0,1	644,5	2.650,1	0,1
INDUSTRIAL OESEO SUD LTDA.	25,9	467,7	0,1	141,0	2.565,0	0,1
SOC. AGRICOLA Y FORESTAL CASINO LTDA.	153,8	714,6	0,2	561,9	2.437,5	0,1

EXPORTADOR	JUNIO			ENERO - JUNIO		
	TONELAJE	MONTO	%	TONELAJE	MONTO	%
		(miles US\$)			(miles US\$)	
SOC. DE MANUFACTURAS TIMBERNI LTDA.	243,2	321,1	0,1	1.873,5	2.405,2	0,1
LAMINADORA LOS ANGELES S.A.	838,7	390,3	0,1	4.226,3	2.281,1	0,1
PAPELES INDUSTRIALES LTDA.	461,7	837,0	0,2	1.263,8	2.232,3	0,1
TORRE EXPORT S.A.	510,4	759,6	0,2	1.215,5	2.158,8	0,1
COMPAÑIA PAPELERA DEL PACIFICO S.A.	843,0	457,4	0,1	3.966,7	2.134,9	0,1
ENGATEL LTDA.	106,6	256,7	0,1	860,2	2.096,0	0,1
MARINETTI S.A.	74,6	360,2	0,1	340,1	2.089,2	0,1
INFODEMA S.A.	389,0	521,1	0,1	1.383,6	1.780,8	0,1
CHEP CHILE S.A.	393,9	206,8	0,1	3.484,8	1.738,3	0,1
COMERCIALIZADORA FUTALEUFU LTDA.	49,1	145,9	0,0	537,9	1.628,1	0,1
LIBRERIA ESTADO S.A.	279,8	593,6	0,1	835,8	1.590,4	0,1
LUISIANA PACIFIC CHILE S.A.	299,1	140,2	0,0	2.985,1	1.583,0	0,1
IGNISTERRA S.A.	150,7	242,5	0,1	1.094,2	1.558,9	0,1
MDD CHILE S.A.	254,8	314,3	0,1	1.163,0	1.557,6	0,1
COMERCIAL MUSGOS ALPHA MOSS LTDA.	76,4	258,1	0,1	462,4	1.546,7	0,1
B.O. FOODSERVICE S.A.	110,8	193,0	0,0	673,5	1.479,0	0,1
SOC. AGRICOLA Y FORESTAL SANTA MARGARIT	107,6	509,7	0,1	343,1	1.372,2	0,1
EL PANGUE LTDA.	104,4	202,8	0,0	682,3	1.360,8	0,1
SOC.COM.MAD.ALTO HORIZONTE LTD	239,6	118,6	0,0	2.846,6	1.274,8	0,1
MADIMEX COMERCIALIZADORA DE MADERAS I	467,7	295,1	0,1	2.246,0	1.265,1	0,1
ATLAS EXPORT. E IMPORT S.A.	126,4	358,7	0,1	495,3	1.254,9	0,1
FORESTAL Y PAPELERA CONCEPCION S.A.	906,2	463,2	0,1	2.412,6	1.245,2	0,1
INDUSTRIAS PUELCHÉ S.A.	60,2	294,0	0,1	442,6	1.242,3	0,1
EXPORTADORA RIO CLARO S.A.	682,6	272,3	0,1	2.617,6	1.205,4	0,1
FORESTAL SANTA BLANCA LTDA.	182,0	149,8	0,0	1.423,0	1.158,6	0,0
LES INDUSTRIES DAVIDSON INC. CHILE LTDA.	164,4	282,1	0,1	681,8	1.128,4	0,0
COMERC. E INDUSTR. AGUAMAR LTDA.	50,0	74,4	0,0	315,0	1.075,1	0,0
MADERAS DE EXPORTACION LTDA.	376,6	201,3	0,0	2.046,6	1.065,8	0,0
SOC. COMERCIAL Y DE INVERSIONES LONQUEN	90,4	264,3	0,1	396,7	1.058,6	0,0
INDUSTRIA MADERERA ENTRE RIOS S.A.	0,0	0,0	0,0	1.036,0	975,6	0,0
SHIN GWANG FORESTAL CHILE S.A.	390,4	252,4	0,1	1.447,6	933,2	0,0
SEAWEEDS CHILE I.C.S.A.	48,0	146,5	0,0	324,9	933,1	0,0
MADENAT CHILE LTDA.	460,0	239,7	0,1	1.863,0	931,2	0,0
COLCURA S.A.	41,6	82,2	0,0	511,9	900,5	0,0
ASERRADEROS UNIDOS (CHILE) LTDA.	169,9	242,4	0,1	692,6	900,4	0,0
NATURAL OILS CHILE S.A.	21,0	268,6	0,1	65,5	882,6	0,0
FORESTAL VALDIVIA LTDA.	174,7	81,7	0,0	1.840,0	879,1	0,0
SUR PAPEL S.A.	335,7	215,9	0,1	1.482,2	873,9	0,0
COMERCIAL POSTAGRO S.A.	341,0	104,4	0,0	2.013,8	855,0	0,0
NORAMCO S.A.	112,5	134,8	0,0	904,0	853,5	0,0
INDUSTRIA DE MADERA BORVER LTDA.	478,8	183,2	0,0	2.242,8	850,0	0,0
COMERCIAL GRANEROS LTDA.	11,1	42,0	0,0	189,5	843,6	0,0
AGRO PRODEX INTERNACIONAL S.A.	30,2	130,4	0,0	191,6	835,6	0,0
ENVASES DEL MAULE S.A.	82,3	72,2	0,0	744,1	800,2	0,0
INNGAL DISTRIBUCION SPA.	0,0	0,0	0,0	505,5	793,8	0,0
SOC. EXPORTADORA COLON LTDA.	11,3	57,6	0,0	125,6	792,6	0,0
MADERAS IMPREGNADAS PRESERVA LTDA.	615,7	236,9	0,1	1.898,3	779,5	0,0
CARTOCOR CHILE S.A.	457,3	523,9	0,1	683,7	774,1	0,0
CONSERVAS LOS ANGELES LTDA.	11,5	58,3	0,0	242,1	750,5	0,0
FORESTAL MELINKA LIMITADA	108,6	61,7	0,0	1.379,2	742,4	0,0
HOJAS EXPORT LTDA.	80,5	121,1	0,0	481,0	723,8	0,0
COMERCIAL CANTA RANA LTDA.	233,9	91,9	0,0	2.626,7	721,0	0,0
EMBALAJES STANDARD LIMITADA	339,5	164,3	0,0	1.195,1	671,9	0,0
COM. MAR ANDINO OCEAN RESOURCES GROU	40,6	113,7	0,0	257,8	665,9	0,0
OTROS		6.368,0			40.411,6	

ANEXO 4
EXPORTACIONES FORESTALES MENSUALES (VALOR US\$ FOB)
ENERO - JUNIO 2012

PRODUCTO	ESPECIE	CALIC UN	ENERO	FEBRERO	MARZO	ABRIL	MAYO	JUNIO	TOTAL	
PRODUCTOS NO MADEREROS			(t)	1.528,77	973,95	1.531,16	1.225,48	1.152,13	1.522,88	7.934,37
			US\$	5.098.977	3.516.129	4.646.537	3.794.431	3.892.511	4.382.569	25.331.154
CORTEZA	QUILLAY	S/I	(t)	21	19,81	59,82	9,68	0	40	150,31
			US\$	100.623	108.955	334.667	30.633	0	225.978	800.855
FRUTOS	MAQUI		(t)	0	0	0	21,8	0	0	21,8
			US\$	0	0	0	54.625	0	0	54.625
FRUTOS	ROSA MO		(t)	248,754	156,58	182,11	217,8	271,56	267,35	1.344,15
			US\$	1.074.518	733.341	784.106	763.333	1.197.827	1.148.311	5.701.434
HIERBA	EUCALIPT	S/I	(t)	0	0	0	1,05	0	0	1,05
			US\$	0	0	0	5.723	0	0	5.723
HIERBA	MANZANI	S/I	(t)	0,06	0	206,87	152,91	0,01	0	359,84
			US\$	450	0	454.849	437.189	36	0	892.524
HIERBA	SAN JUAN	S/I	(t)	154,128	11,65	31,85	70,43	15,36	13,11	296,53
			US\$	446.906	25.491	75.036	175.973	36.368	24.117	783.889
HIERBA	S/I	S/I	(t)	0	0	0	0,39	0	0	0,39
			US\$	0	0	0	10.448	0	0	10.448
HOJAS	BOLDO		(t)	120,633	157,08	266,93	144,49	368,53	301,59	1.359,25
			US\$	156.498	218.871	382.378	215.860	546.872	440.056	1.960.535
HOJAS	EUCALIPT		(t)	18	0	3	0	0	2	23
			US\$	29.397	0	13.318	0	0	9.281	51.995
HOJAS	HELECHO		(t)	0	0,12	0,43	0,3	0,57	0,31	1,72
			US\$	0	1.044	3.831	2.694	5.113	3.081	15.763
HOJAS	MIMBRE		(t)	0	0	0	0	0,16	0	0,16
			US\$	0	0	0	0	1.182	0	1.182
HOJAS	PIMIENTC		(t)	0	0,4	0	0	0	0	0,4
			US\$	0	3.996	0	0	0	0	3.996
HOJAS	S/I		(t)	19,329	0	0,03	0,47	18,42	3,31	41,55
			US\$	62.634	0	259	5.453	66.711	13.426	148.483
HONGOS	ARAUCAR SAL		(t)	0	0	0	18	0	0	18
			US\$	0	0	0	19.600	0	0	19.600
HONGOS	Boletus lu COG		(t)	36	38,36	8,51	18	54	108,68	263,54
			US\$	44.316	43.972	11.502	21.960	75.960	113.741	311.450
HONGOS	Boletus lu SAL		(t)	69,6	0	0	0	12,11	0	81,71
			US\$	98.458	0	0	0	18.461	0	116.919
HONGOS	Boletus lu SEC		(t)	66,605	80,02	61,7	18	52,41	10,8	289,54
			US\$	639.786	675.004	488.208	203.565	532.215	109.041	2.647.819
HONGOS	Lactarius SAL		(t)	47,2	16	32	16	0	0	111,2
			US\$	56.156	23.470	36.700	20.090	0	0	136.416
HONGOS	Morchella		(t)	0	0	0,11	0	0	0	0,11
			US\$	0	0	26.792	0	0	0	26.792
HONGOS	Morchella SEC		(t)	0,276	0,5	0,14	0	0	0	0,92
			US\$	51.141	100.312	29.848	0	0	0	181.301
HONGOS	S/I	COG	(t)	63,688	47,2	55	23,8	0	126,5	316,19
			US\$	91.289	58.215	71.464	27.905	0	145.496	394.368
HONGOS	S/I	SEC	(t)	30,873	13,07	12,26	4	12,05	0,5	72,75
			US\$	285.130	169.227	159.624	43.200	106.350	5.000	768.531
MUSGO	S/I	S/I	(t)	441,399	400,63	512,06	456,12	312,12	356,82	2.479,15
			US\$	1.467.990	1.290.420	1.589.740	1.563.684	959.468	1.142.065	8.013.366
OTRAS MATERIAS VEGETALES	MIMBRE	S/I	(t)	100,85	23,3	67,46	11,36	0	13	215,97
			US\$	158.118	43.727	61.901	20.419	0	3.927	288.091

PRODUCTO	ESPECIE	CALIC UN	ENERO	FEBRERO	MARZO	ABRIL	MAYO	JUNIO	TOTAL
OTROS PRODUCTOS NO MADEREROS	PINO RAD S/I	(t)	0	0,03	0	0,09	0	0	0,12
		US\$	0	3.424	0	9.764	0	0	13.187
OTROS PRODUCTOS NO MADEREROS	QUILLAY S/I	(t)	90,074	0	30,9	40,5	19,52	56	236,99
		US\$	324.407	0	122.315	151.215	90.767	232.555	921.259
OTROS PRODUCTOS NO MADEREROS	ROSA MO S/I	(t)	0	0	0	0	0	115,5	115,5
		US\$	0	0	0	0	0	565.524	565.524
OTROS PRODUCTOS NO MADEREROS	S/I S/I	(t)	0	0	0	0	0	1	1
		US\$	0	0	0	0	0	10.864	10.864
PLANTAS DE ARBOLES FORESTALES	ARAUCAR S/I	(t)	0	0	0	0	0	1,01	1,01
		US\$	0	0	0	0	0	85.515	85.515
SEMILLAS	ESPINO	(t)	0	9,2	0	0	0	0	9,2
		US\$	0	16.663	0	0	0	0	16.663
SEMILLAS	EUCALIPT	(t)	0	0	0	0	0	0	0
		US\$	0	0	0	0	0	23.848	23.848
SEMILLAS	PINO RAD	(t)	0,3	0	0	0,3	15,31	0,4	16,31
		US\$	11.162	0	0	11.100	255.182	11.297	288.740
SEMILLAS	ROSA MO	(t)	0	0	0	0	0	105	105
		US\$	0	0	0	0	0	69.449	69.449
TROZOS PARA ASERRAR Y HACER CHAPAS		(m3)	1.912,81	701,42	1.849,83	364,74	81,08	23,45	4.933,33
		US\$	176.855	88.232	179.235	113.628	51.470	18.065	627.485
TROZOS ASERRABLES	CASTAÑO S/I	(m3)	3,48	0	0	0	0,97	0	4,45
		US\$	1.879	0	0	0	540	0	2.419
TROZOS ASERRABLES	CIPRES S/I	(m3)	0	0	0	0	0,96	0	0,96
		US\$	0	0	0	0	18	0	18
TROZOS ASERRABLES	EUCALIPT S/I	(m3)	13,76	385,92	229,86	313,15	9,76	19,63	972,07
		US\$	31.709	50.494	37.819	32.659	4.976	8.245	165.902
TROZOS ASERRABLES	LAUREL S/I	(m3)	0	0	0	33,57	10,67	0,27	44,5
		US\$	0	0	0	71.824	13.452	590	85.866
TROZOS ASERRABLES	PINO RAD S/I	(m3)	1895,573	293	1.535,61	0	0	0	3.724,19
		US\$	143.267	30.217	102.331	0	0	0	275.815
TROZOS ASERRABLES	ROBLE S/I	(m3)	0	0	0	0	5	3,55	8,55
		US\$	0	0	0	0	12.782	9.230	22.012
TROZOS ASERRABLES	TINEO S/I	(m3)	0	22,5	84,35	18,03	53,72	0	178,6
		US\$	0	7.522	39.085	9.145	19.703	0	75.454
OTRAS MADERAS EN BRUTO		(t)	153,06	43,69	51,04	83,57	83,36	26,22	440,95
		US\$	85.384	20.049	52.940	72.297	35.784	79.693	346.148
OTRAS MADERAS EN BRUTO N.E.	EUCALIPT S/I	(t)	27,6	0	0	0	0	0	27,6
		US\$	9.641	0	0	0	0	0	9.641
OTRAS MADERAS EN BRUTO N.E.	LAUREL S/I	(t)	0	0	10,54	21,29	0	25,15	56,98
		US\$	0	0	37.563	48.967	0	77.462	163.992
OTRAS MADERAS EN BRUTO N.E.	LINGUE S/I	(t)	11,95	0	0	0	0	0	11,95
		US\$	27.485	0	0	0	0	0	27.485
OTRAS MADERAS EN BRUTO N.E.	PINO RAD S/I	(t)	1,117	2,17	0	0	3,72	1,07	8,08
		US\$	2.224	4.603	0	0	6.588	2.231	15.646
OTRAS MADERAS EN BRUTO N.E.	TINEO S/I	(t)	21,992	0	0	0	0	0	21,99
		US\$	10.996	0	0	0	0	0	10.996
POSTES SIN IMPREGNAR	PINO RAD S/I	(t)	90,4	41,52	40,5	62,28	79,64	0	314,34
		US\$	35.037	15.446	15.377	23.330	29.196	0	118.388
CARBON VEGETAL Y ACTIVADO		(t)	0,13	0	0	0	0	0	0,13
		US\$	200	0	0	0	0	0	200
CARBON VEGETAL	S/I S/I	(t)	0,125	0	0	0	0	0	0,13
		US\$	200	0	0	0	0	0	200
PELLETS. BRIQUETAS. ASERRIN. VIRUTAS Y OTROS RESID		(t)	835,2	283,19	541,8	283,8	0	0	1.943,99
		US\$	146.160	50.973	97.524	51.084	0	0	345.741

PRODUCTO	ESPECIE	CALIC UN	ENERO	FEBRERO	MARZO	ABRIL	MAYO	JUNIO	TOTAL
PELLETS DE MADERA	S/I	S/I (t)	835,2	283,19	541,8	283,8	0	0	1.943,99
		US\$	146.160	50.973	97.524	51.084	0	0	345.741
PULPA MECANICA		(t)	0	0	0	0	0,05	0	0,05
		US\$	0	0	0	0	300	0	300
PULPA MECANICA	PINO RAD S/I	(t)	0	0	0	0	0,05	0	0,05
		US\$	0	0	0	0	300	0	300
PULPA QUIMICA		(t)	331.381,45	370.829,16	418.158,51	302.937,12	382.878,87	348.179,82	2.154.364,93
		US\$	193.528.751	212.366.860	242.553.821	178.977.344	234.894.939	211.193.539	1.273.515.253
PULPA BLANQUEADA	EUCALIPT S/I	(t)	141960,75	173.335,02	197.342,63	129.641,06	190.559,01	164.031,06	996.869,52
		US\$	74.584.592	90.074.483	#####	71.885.230	#####	99.095.458	554.166.576
PULPA BLANQUEADA	PINO RAD S/I	(t)	146594,74	174.032,94	182.384,05	133.315,64	163.327,41	163.275,43	962.930,20
		US\$	93.919.392	#####	#####	83.693.230	#####	99.715.628	604.740.451
PULPA CRUDA	PINO RAD S/I	(t)	42795,972	23.456,43	38.431,83	39.980,42	28.992,46	20.873,33	194.530,44
		US\$	25.021.830	13.966.068	22.169.596	23.398.883	17.665.092	12.382.453	114.603.922
PULPA FLUFF BLANQUEADA	PINO RAD S/I	(t)	29,989	4,78	0	0	0	0	34,77
		US\$	2.937	1.367	0	0	0	0	4.304
PAPEL PARA PERIODICO		(t)	17.642,47	10.982,60	14.468,81	12.994,75	13.486,01	13.076,04	82.650,67
		US\$	11.849.054	7.463.835	9.786.982	8.834.664	9.054.459	8.725.395	55.714.390
PAPEL PERIODICO	S/I	c/ F. I (t)	0	0	0	0	0	170,45	170,45
		US\$	0	0	0	0	0	112.822	112.822
PAPEL PERIODICO	S/I	S/I (t)	17642,466	10.982,60	14.468,81	12.994,75	13.486,01	12.905,59	82.480,22
		US\$	11.849.054	7.463.835	9.786.982	8.834.664	9.054.459	8.612.574	55.601.568
CHAPAS DE MADERA		(t)	1.420,23	1.420,48	1.538,21	1.495,30	1.562,18	2.004,09	9.440,47
		US\$	908.913	899.876	874.261	874.000	860.826	1.136.091	5.553.966
CHAPA DE MADERA	EUCALIPT S/I	(t)	0	0	0	23,21	0	0	23,21
		US\$	0	0	0	6.788	0	0	6.788
CHAPA DE MADERA	EUCALYPT S/I	(t)	0	0	0	3,77	0	0	3,77
		US\$	0	0	0	13.461	0	0	13.461
CHAPA DE MADERA	LINGUE S/I	(t)	0,114	0	0	0	0	0	0,11
		US\$	1.345	0	0	0	0	0	1.345
CHAPA DE MADERA	PINO RAD S/I	(t)	129,199	86,83	43,91	87,28	49,07	45,19	441,48
		US\$	248.907	183.835	92.161	170.572	106.777	112.127	914.380
CHAPA DE MADERA	ROBLE S/I	(t)	0,298	0	0	0	0	0	0,3
		US\$	3.650	0	0	0	0	0	3.650
CHAPA DE MADERA	S/I S/I	(t)	1,365	0	0	0	0	0	1,37
		US\$	15.600	0	0	0	0	0	15.600
CHAPA DE MADERA	TINEO S/I	(t)	0,211	0	0	0	0	0	0,21
		US\$	2.495	0	0	0	0	0	2.495
CHAPA DEBOBINADA	ALAMO S/I	(t)	236,79	177,03	161,01	84,06	75,42	259,5	993,81
		US\$	172.156	129.822	118.074	57.675	55.308	190.200	723.234
CHAPA DEBOBINADA	COIHUE S/I	(t)	44,783	0	22,15	0	0	0	66,93
		US\$	22.867	0	7.915	0	0	0	30.782
CHAPA DEBOBINADA	PINO RAD S/I	(t)	989,158	1.131,27	1.178,75	1.267,72	1.354,15	1.604,15	7.525,18
		US\$	430.740	570.841	586.755	608.549	648.039	776.170	3.621.093
CHAPA DEBOBINADA	RAULI S/I	(t)	0	0	22,15	0	0	0	22,15
		US\$	0	0	7.915	0	0	0	7.915
CHAPA DEBOBINADA	ROBLE S/I	(t)	0	0	22,15	0	0	0	22,15
		US\$	0	0	7.915	0	0	0	7.915
CHAPA DEBOBINADA	TEPA S/I	(t)	18,31	25,35	88,09	29,26	83,54	95,25	339,8
		US\$	11.154	15.378	53.526	16.955	50.702	57.594	205.309
TABLEROS DE MADERA		(t)	57.114,34	48.945,85	69.164,01	46.609,22	68.075,64	66.212,70	356.121,77
		US\$	36.717.207	33.832.715	45.234.667	33.360.557	45.599.034	45.286.265	240.030.445
OTROS TABLEROS	S/I	S/I (t)	6,85	102,6	0	0	0	0	109,45
		US\$	18.977	90.244	0	0	0	0	109.221

PRODUCTO	ESPECIE	CALIC UN	ENERO	FEBRERO	MARZO	ABRIL	MAYO	JUNIO	TOTAL
TABLERO CONTRACHAPADO	PINO RAD	S/I (t)	29069,373	29.964,09	32.084,11	26.774,57	29.271,01	30.599,45	177.762,60
		US\$	21.555.287	22.406.963	25.298.896	21.467.240	23.822.856	25.150.028	139.701.270
TABLERO CONTRACHAPADO	S/I	S/I (t)	0	0	0,54	0	0,12	0	0,66
		US\$	0	0	4.295	0	1.205	0	5.499
TABLERO CONTRACHAPADO RECUB. FENOLICO ALAMO	S/I	(t)	0	108	81	14,3	0	0	203,3
		US\$	0	80.215	60.220	13.276	0	0	153.711
TABLERO CONTRACHAPADO RECUB. FENOLICO EUCALIPT	S/I	(t)	54	27	54	120	54	162	471
		US\$	37.428	20.096	40.118	89.613	40.490	120.674	348.419
TABLERO CONTRACHAPADO RECUB. FENOLICO TEPA	S/I	(t)	3,303	5,51	4,4	0	1,2	0	14,41
		US\$	3.341	5.892	4.951	0	1.071	0	15.254
TABLERO DE FIBRA	PINO RAD	S/I (t)	2071,429	1.250,45	1.915,66	1.634,84	1.950,78	1.476,00	10.299,17
		US\$	1.108.870	699.033	1.023.635	884.759	1.116.048	829.716	5.662.061
TABLERO DE FIBRA RECUB. Y/O TRAB. MEC.	PINO RAD	S/I (t)	336,165	60,39	246,63	231,22	284,85	354,59	1.513,84
		US\$	265.588	52.914	189.511	181.341	231.113	262.856	1.183.324
TABLERO DE PARTICULAS	PINO RAD	S/I (t)	628,642	2.118,26	2.286,65	314,07	1.762,01	3.020,64	10.130,27
		US\$	208.238	909.447	790.536	110.832	612.605	1.218.467	3.850.124
TABLERO DE PARTICULAS	S/I	S/I (t)	21,6	0	0	0	0	0	21,6
		US\$	21.930	0	0	0	0	0	21.930
TABLERO DE PARTICULAS C/MELAMINA	PINO RAD	S/I (t)	1109,107	1.362,87	2.142,02	1.600,05	3.534,59	5.341,37	15.090,01
		US\$	688.835	838.179	1.237.756	958.090	2.064.181	3.191.224	8.978.264
TABLERO MDF	PINO RAD	S/I (t)	21818,643	12.195,11	28.009,87	14.047,29	29.122,83	22.730,45	127.924,21
		US\$	11.267.197	7.261.795	14.768.167	8.079.508	16.027.195	12.440.538	69.844.400
TABLERO MDF RECUB. Y/O TRAB. MEC.	PINO RAD	S/I (t)	1489,9	1.196,39	1.647,90	1.296,79	1.667,19	2.233,48	9.531,65
		US\$	1.299.905	1.126.643	1.501.814	1.193.876	1.484.302	1.928.696	8.535.236
TABLERO OSB	PINO/NAT	S/I (t)	456,622	464,02	665,28	576,09	399,3	294,71	2.856,02
		US\$	218.034	298.771	296.997	382.023	183.203	144.066	1.523.094
TABLERO OSB	S/I	S/I (t)	48,71	0	25,96	0	27,75	0	102,42
		US\$	23.576	0	17.771	0	14.765	0	56.112
TABLERO OSB	VARIAS ES	S/I (t)	0	91,18	0	0	0	0	91,18
		US\$	0	42.525	0	0	0	0	42.525
PALOS DE HELADO; ARROZ Y FOSFOROS		(t)	212,32	285,85	153,74	262,16	318,62	149,25	1.381,94
		US\$	445.198	572.337	260.306	554.060	579.082	290.319	2.701.302
PALOS PARA FOSFOROS	ALAMO	S/I (t)	146,348	231,37	133,92	216,96	280,78	120,76	1.130,14
		US\$	239.176	433.020	197.955	412.111	453.562	171.654	1.907.477
PALOS PARA HELADO	ALAMO	S/I (t)	65,608	46,6	18,15	45,1	37,49	10,49	223,44
		US\$	204.922	100.697	57.530	140.764	124.720	35.971	664.605
PALOS PARA HELADO	S/I	S/I (t)	0,36	7,88	1,66	0,11	0,36	18	28,37
		US\$	1.100	38.621	4.821	1.186	799	82.694	129.221
MADERA ASERRADA		(m3)	168.397,92	169.552,99	169.063,12	173.514,60	219.430,23	164.386,86	1.064.345,72
		US\$	38.543.112	37.561.838	37.424.548	37.333.065	48.649.690	37.099.993	236.612.245
DURMIENTES ASERRADOS	VARIAS ES	S/I (m3)	101,659	79,73	0	0	159,47	130,95	471,81
		US\$	44.382	34.810	0	0	69.170	57.001	205.363
MADERA ASERRADA BASAS	PINO RAD	S/I (m3)	920,036	0	179,53	0	0	0	1.099,56
		US\$	205.185	0	39.305	0	0	0	244.490
MADERA ASERRADA TABLONES	COIHUE	S/I (m3)	35,62	40,48	0	0	70,48	8,15	154,73
		US\$	11.842	14.761	0	0	41.658	2.908	71.169
MADERA ASERRADA TABLONES	EUCALIPT	S/I (m3)	0	0	0	0	16,06	45,5	61,56
		US\$	0	0	0	0	15.122	29.857	44.979
MADERA ASERRADA TABLONES	EUCALIPT Verde	(m3)	0	220,5	0	0	0	0	220,5
		US\$	0	31.943	0	0	0	0	31.943
MADERA ASERRADA TABLONES	EUCALIPT	S/I (m3)	0	0	9	0	0	0	9
		US\$	0	0	5.496	0	0	0	5.496
MADERA ASERRADA TABLONES	LENGA	E-1 (m3)	0	0	73,44	0	0	0	73,44
		US\$	0	0	52.088	0	0	0	52.088

PRODUCTO	ESPECIE	CALIC UN	ENERO	FEBRERO	MARZO	ABRIL	MAYO	JUNIO	TOTAL
MADERA ASERRADA TABLONES	LENGA	Seca (m3)	132,221	93,78	140,51	70,02	92,82	45,28	574,62
		US\$	68.801	43.523	69.242	35.280	19.635	23.708	260.189
MADERA ASERRADA TABLONES	LENGA	S/I (m3)	121,22	471,45	0	217,29	572,69	281,36	1.664,02
		US\$	50.692	263.567	0	155.732	287.698	129.477	887.166
MADERA ASERRADA TABLONES	PINO ORE S/I	(m3)	253,51	39,31	121,44	40,58	164,89	205,73	825,46
		US\$	70.577	10.889	33.964	11.200	53.216	59.965	239.810
MADERA ASERRADA TABLONES	PINO RAD Seca	(m3)	32783,832	37.943,58	25.184,56	37.036,28	39.350,82	38.124,47	210.423,54
		US\$	7.638.713	9.275.826	6.030.413	8.937.318	9.183.014	9.008.461	50.073.744
MADERA ASERRADA TABLONES	PINO RAD S/I	(m3)	108845,7	90.936,41	135.393,33	96.510,95	146.527,56	90.319,71	668.533,65
		US\$	24.626.264	19.537.192	29.496.736	20.485.536	31.794.825	20.273.619	146.214.172
MADERA ASERRADA TABLONES	PINO RAD Verde	(m3)	25132,883	39.522,48	7.905,72	39.568,78	32.210,96	35.116,46	179.457,27
		US\$	5.802.971	8.243.741	1.655.021	7.665.907	7.029.897	7.458.033	37.855.570
MADERA ASERRADA TABLONES	RAULI	S/I (m3)	35,62	117,73	48,61	25,38	110,11	58,91	396,36
		US\$	11.842	79.081	41.900	20.680	80.795	41.819	276.118
MADERA ASERRADA TABLONES	ROBLE	Seca (m3)	0	0	0	26,13	117,76	0	143,88
		US\$	0	0	0	14.115	61.065	0	75.180
MADERA ASERRADA TABLONES	ROBLE	S/I (m3)	35,62	40,47	0	10,2	34,57	8,15	129,01
		US\$	11.842	14.761	0	6.174	12.021	2.908	47.706
MADERA ASERRADA TABLONES	S/I	S/I (m3)	0	4	7	9	0	0	20
		US\$	0	114	382	1.123	0	0	1.619
MADERA ASERRADA TABLONES	TEPA	S/I (m3)	0	0	0	0	2,04	0	2,04
		US\$	0	0	0	0	1.573	0	1.573
MADERA ASERRADA VIGAS	PINO ORE S/I	(m3)	0	43,08	0	0	0	42,2	85,28
		US\$	0	11.632	0	0	0	12.238	23.870
ASTILLAS DE MADERA		(t)	214.068	493.604	468.252	294.917	389.842	342.130	2.202.813
		US\$	18.059.794	40.054.515	40.533.731	25.970.074	35.375.747	29.779.806	189.773.668
ASTILLAS SIN CORTEZA	EUCALIPT S/I	(t)	214053,28	283.807,43	333.674,00	240.402,99	357.823,16	250.634,53	1.680.395,39
		US\$	18.046.446	25.398.894	30.466.186	22.155.325	33.066.315	22.461.882	151.595.048
ASTILLAS SIN CORTEZA	EUCALIPT S/I	(t)	0	209.796,58	127.842,37	54.513,73	32.019,07	91.490,07	515.661,82
		US\$	0	14.655.621	9.568.703	3.814.749	2.308.172	7.304.768	37.652.014
ASTILLAS SIN CORTEZA	PINO RAD S/I	(t)	0	0	6.735,78	0	0,24	0	6.736,02
		US\$	0	0	498.842	0	1.260	0	500.102
ASTILLAS SIN CORTEZA	ROBLE FR S/I	(t)	0	0	0	0	0	4,98	4,98
		US\$	0	0	0	0	0	13.156	13.156
ASTILLAS SIN CORTEZA	VARIAS ES S/I	(t)	14,85	0	0	0	0	0	14,85
		US\$	13.348	0	0	0	0	0	13.348
PROD QUIMICOS Y OTROS DERIVADOS DE LA CELULOSA		(t)	164,35	115,73	62,81	132,65	62,62	70,19	608,35
		US\$	991.827	828.793	762.884	1.492.330	815.757	1.328.761	6.220.350
ACEITE VEGETAL	AVELLAN/ S/I	(t)	0	0	0	0	0,1	0	0,1
		US\$	0	0	0	0	4.897	0	4.897
ACEITE VEGETAL	ROSA MO S/I	(t)	18,905	15,42	17,36	23,76	6,55	34,3	116,28
		US\$	301.299	262.535	264.397	413.499	125.739	594.567	1.962.037
ACEITES ESENCIALES	ROSA MO S/I	(t)	0,29	0	0	0,2	0	0	0,49
		US\$	2.358	0	0	1.700	0	0	4.058
CARBOXIMETILCELULOSA	S/I S/I	(t)	0,05	0	0	0,96	0	0	1,01
		US\$	1.635	0	0	8.166	0	0	9.801
EXTRACTOS	QUILLAY S/I	(t)	28,04	30,82	35,45	85,08	55,28	35,8	270,48
		US\$	500.259	466.229	490.187	919.034	683.055	730.860	3.789.624
OTROS PRODUCTOS DE CELULOSA	S/I S/I	(t)	77,066	69,49	10	22,66	0,68	0,1	180
		US\$	143.476	100.029	8.300	149.930	2.066	3.333	407.133
TREMENTINA	PINO RAD S/I	(t)	40	0	0	0	0	0	40
		US\$	42.800	0	0	0	0	0	42.800
CORCHO Y SUS MANUFACTURAS		(t)	48,53	31,56	35,51	63,81	35,46	28,1	242,97
		US\$	968.626	1.104.479	660.712	927.301	559.507	597.314	4.817.940

PRODUCTO	ESPECIE	CALIC UN	ENERO	FEBRERO	MARZO	ABRIL	MAYO	JUNIO	TOTAL
OTROS PRODUCTOS DE CORCHO AGLOMERADO	S/I	(t)	0,366	0,48	0	0,47	0,48	0,5	2,29
		US\$	4.747	7.133	0	7.284	7.133	5.324	31.621
TAPONES DE CORCHO AGLOMERADO	ALAMO	S/I	2,601	0	0	0	0	0	2,6
		US\$	56.858	0	0	0	0	0	56.858
TAPONES DE CORCHO AGLOMERADO	S/I	S/I	35,933	18,22	24,1	34,9	31,99	23,72	168,87
		US\$	544.310	378.387	485.701	507.140	498.575	468.545	2.882.658
TAPONES DE CORCHO NATURAL	S/I	S/I	9,633	12,87	11,41	28,44	2,99	3,87	69,21
		US\$	362.711	718.959	175.011	412.876	53.800	123.446	1.846.803
MADERA CEPILLADA		(m3)	36.732,53	36.957,95	40.725,52	37.390,29	46.236,77	37.556,77	235.599,83
		US\$	13.373.894	12.864.805	14.919.585	12.823.147	14.723.122	13.305.050	82.009.604
MADERA CEPILLADA	EUCALIPT	S/I	(m3)	0	0	5,7	0	0	5,7
		US\$	0	0	4.114	0	0	0	4.114
MADERA CEPILLADA	LENGA	S/I	(m3)	0	0	0	0	38,94	34,81
		US\$	0	0	0	0	18.252	12.859	31.111
MADERA CEPILLADA	PINO ORE	S/I	(m3)	0	61,57	0	0	81,53	0
		US\$	0	20.278	0	0	22.828	0	43.106
MADERA CEPILLADA	PINO RAD	S/I	(m3)	25127,445	25.689,86	28.671,40	27.760,00	35.217,28	26.011,77
		US\$	7.838.784	7.681.150	9.179.009	8.072.009	10.343.481	7.928.109	51.042.541
MADERA CEPILLADA	RAULI	S/I	(m3)	0	0	0	0	8,34	0
		US\$	0	0	0	0	7.944	0	7.944
MADERA CEPILLADA	ROBLE	S/I	(m3)	0	0	0	0	1,98	0
		US\$	0	0	0	0	1.524	0	1.524
MADERA CUTSTOCKS	PINO RAD	S/I	(m3)	18,977	5,2	0	18,24	4,78	4,79
		US\$	8.019	2.263	0	8.378	2.093	2.083	22.835
MADERA EN BLOQUES	PINO RAD	S/I	(m3)	47,356	0	48,93	43,02	114,77	23,41
		US\$	19.877	0	20.904	19.371	39.563	10.023	109.738
MADERA FINGER JOINT (BLANKS)	PINO RAD	S/I	(m3)	10498,156	9.649,62	11.187,27	7.820,39	7.436,45	10.557,13
		US\$	4.980.248	4.458.432	5.338.555	3.878.721	3.541.364	4.912.314	27.109.634
MADERA FINGER JOINT (BOARDS)	PINO RAD	S/I	(m3)	1040,595	1.551,69	812,22	1.748,64	1.546,15	924,86
		US\$	526.966	702.683	377.003	844.669	746.073	439.663	3.637.056
PUERTAS. VENTANAS Y SUS MARCOS		(t)	4.891,21	5.509,46	4.688,10	5.431,59	5.458,27	6.033,37	32.012,00
		US\$	7.537.108	8.243.326	7.663.876	8.871.284	8.385.217	9.836.771	50.537.582
CARAS DE PUERTAS MOLDEADAS	PINO RAD	S/I	(t)	2002,931	2.683,57	1.880,13	2.180,93	2.750,68	2.511,41
		US\$	1.860.310	2.460.467	1.826.716	2.025.731	2.625.006	2.393.702	13.191.932
MARCOS PARA PUERTAS	LENGA	S/I	(t)	0	0	0	0	0	0,1
		US\$	0	0	0	0	0	460	460
MARCOS PARA PUERTAS	PINO RAD	S/I	(t)	1313,633	984,07	912,29	986,39	1.282,74	1.195,49
		US\$	2.067.417	1.596.570	1.537.517	1.528.171	2.143.457	1.970.551	10.843.683
MARCOS PARA PUERTAS	S/I	S/I	(t)	11,941	0	0,3	0	15,13	0
		US\$	20.912	0	393	0	16.666	0	37.970
PUERTAS	LENGA	S/I	(t)	0,523	0	0	0	0	0,79
		US\$	3.112	0	0	0	0	3.835	6.947
PUERTAS	PINO RAD	S/I	(t)	1539,483	1.824,99	1.862,95	2.258,96	1.370,95	2.301,24
		US\$	3.535.908	4.054.848	4.203.634	5.216.054	3.286.794	5.298.705	25.595.943
PUERTAS	S/I	S/I	(t)	22,597	14,58	32,28	0	30,23	19,7
		US\$	41.784	51.840	95.566	0	121.131	35.707	346.029
PUERTAS ENCHAPADAS	PINO RAD	S/I	(t)	0	0	0,15	0	0	0
		US\$	0	0	50	0	0	0	50
VENTANAS	S/I	S/I	(t)	0,106	2,25	0	5,31	8,54	4,65
		US\$	7.665	79.601	0	101.328	192.163	133.811	514.568
ELEMENTOS PARA CONSTRUCCION		(t)	100,16	45,05	216,61	289,79	664,14	524,02	1.839,76
		US\$	462.019	77.931	484.999	367.318	971.080	705.146	3.068.493
MADERA MACHICHEMBRADA	PINO RAD	S/I	(t)	4,811	18,63	0	23,27	18,18	0
		US\$	14.998	22.846	0	24.496	20.030	0	82.370

PRODUCTO	ESPECIE	CALIE UN	ENERO	FEBRERO	MARZO	ABRIL	MAYO	JUNIO	TOTAL
MODULOS Y CASAS PREFABRICADAS	S/I	S/I	(t) 30,044	0	110,36	27,06	0	8,35	175,81
			US\$ 279.692	0	299.849	28.671	0	13.598	621.811
PARQUES.TABLAS PARA PISOS	S/I	S/I	(t) 17,599	0	66,91	197,23	609,94	221,26	1.112,94
			US\$ 7.028	0	81.676	254.604	872.278	269.048	1.484.634
PERSIANAS Y CELOSIAS	PINO RAD	S/I	(t) 0	0	0	0	0	8,47	8,47
			US\$ 0	0	0	0	0	20.544	20.544
PIEZAS DE CARPINTERIA PARA CONSTRUCCION	PINO RAD	S/I	(t) 44,555	26,25	9,89	34,59	31,1	239,19	385,57
			US\$ 139.311	53.518	18.059	41.987	37.409	50.588	340.872
PIEZAS DE CARPINTERIA PARA CONSTRUCCION	S/I	S/I	(t) 3,15	0,17	29,45	7,63	4,93	46,75	92,08
			US\$ 20.990	1.567	85.415	17.559	41.363	351.368	518.262
PRODUCTOS ENCOLADOS/LAMINADOS			(t) 2.785,08	3.183,93	3.121,46	3.765,02	3.438,79	3.899,51	20.193,80
			US\$ 4.523.071	4.507.234	4.594.796	5.369.924	4.899.526	5.727.921	29.622.473
TABLEROS ENCOLADOS DE CANTO	PINO RAD	S/I	(t) 2714,724	3.183,93	3.102,08	3.765,02	3.262,38	3.893,97	19.922,11
			US\$ 4.394.457	4.507.234	4.509.313	5.369.924	4.614.706	5.716.014	29.111.648
TABLEROS ENCOLADOS DE CANTO	S/I	S/I	(t) 70,359	0	3,7	0	176,41	5,55	256,02
			US\$ 128.614	0	10.483	0	284.820	11.907	435.825
VIGAS LAMINADAS	PINO RAD	S/I	(t) 0	0	15,67	0	0	0	15,67
			US\$ 0	0	75.000	0	0	0	75.000
MADERA IMPREGNADA			(t) 6.232,78	2.695,25	3.516,52	1.656,69	7.947,43	4.795,70	26.844,37
			US\$ 1.982.488	1.017.740	1.475.213	645.184	2.757.380	1.690.474	9.568.480
MADERA ASERRADA IMPREGNADA	PINO RAD	S/I	(t) 70,393	0	0	14,76	0	0	85,15
			US\$ 44.608	0	0	9.533	0	0	54.141
MADERA ELABORADA IMPREGNADA	PINO RAD	S/I	(t) 0	0	0	4	0	0	4
			US\$ 0	0	0	2.130	0	0	2.130
POSTES IMPREGNADOS	PINO RAD	S/I	(t) 5657,111	2.695,25	3.516,52	1.637,93	7.802,27	4.781,03	26.090,10
			US\$ 1.748.256	1.017.740	1.475.213	633.521	2.699.880	1.677.570	9.252.181
POSTES IMPREGNADOS	PINO RADIATA		(t) 505,278	0	0	0	0	0	505,28
			US\$ 189.624	0	0	0	0	0	189.624
POSTES IMPREGNADOS	S/I	S/I	(t) 0	0	0	0	0	14,67	14,67
			US\$ 0	0	0	0	0	12.904	12.904
POSTES IMPREGNADOS	VARIAS ES	S/I	(t) 0	0	0	0	145,16	0	145,16
			US\$ 0	0	0	0	57.500	0	57.500
MOLDURAS DE MADERA			(t) 18.403,32	18.450,22	19.426,82	19.538,17	22.758,47	22.398,73	120.975,74
			US\$ 25.407.340	23.841.945	26.990.326	25.311.171	29.990.993	30.096.981	161.638.757
LISTONES CEPILLADOS	PINO RAD	S/I	(t) 0	6,88	21,62	338,52	113,96	150,16	631,14
			US\$ 0	14.121	37.251	668.909	225.706	309.381	1.255.367
MOLDURAS DE MADERA	PINO RAD	S/I	(t) 11013,981	9.817,38	12.138,61	8.906,45	11.156,82	11.849,33	64.882,58
			US\$ 18.093.174	14.990.296	19.703.855	14.630.300	18.143.685	19.104.028	104.665.338
MOLDURAS MDF	PINO RAD	S/I	(t) 7389,341	8.625,96	7.266,59	10.293,20	11.487,68	10.399,24	55.462,02
			US\$ 7.314.166	8.837.528	7.249.221	10.011.962	11.621.602	10.683.573	55.718.051
CAJAS CAJONES Y OTROS ENVASES			(t) 1.800,66	1.677,63	1.821,52	1.481,30	1.770,86	1.487,87	10.039,85
			US\$ 1.446.297	1.091.399	1.295.056	935.882	883.978	461.522	6.114.133
BINS	PINO RAD	S/I	(t) 18,596	105,67	403,85	164,35	231,66	84,36	1.008,48
			US\$ 12.600	110.491	350.944	146.698	203.307	74.599	898.640
CABEZALES. BARROTES. ESQUINEROS P/CAJAS	PINO RAD	S/I	(t) 120,384	96,35	191,76	143,3	165	74,34	791,14
			US\$ 105.895	81.837	166.597	127.677	150.826	96.109	728.941
CAJAS Y CAJONES DE MADERA	ALAMO	S/I	(t) 220,08	274,4	82,32	0	0	0	576,8
			US\$ 221.620	276.420	82.620	0	0	0	580.660
CAJAS Y CAJONES DE MADERA	PINO RAD	S/I	(t) 247,27	211,5	39,75	36,25	22,4	20,99	578,16
			US\$ 244.497	235.388	41.080	54.445	38.957	22.025	636.392
CAJAS Y CAJONES DE MADERA	S/I	S/I	(t) 396,39	10,45	219,02	144,51	76,8	0,64	847,8
			US\$ 486.583	12.942	249.174	175.898	96.288	1.889	1.022.775
OTROS ENVASES DE MADERA	ROBLE	S/I	(t) 0	0	0	0	0	0,08	0,08
			US\$ 0	0	0	0	0	51	51

PRODUCTO	ESPECIE	CALIC UN	ENERO	FEBRERO	MARZO	ABRIL	MAYO	JUNIO	TOTAL
OTROS ENVASES DE MADERA	S/I	S/I	(t) 159,851	46,2	78,33	83,45	446,74	61,25	875,83
			US\$ 58.087	36.549	63.162	54.512	62.985	47.899	323.195
OTROS ENVASES DE MADERA	VARIAS ES	S/I	(t) 0	0	0	0,13	0	0	0,13
			US\$ 0	0	0	77	0	0	77
PALLETS	PINO RAD	S/I	(t) 630,192	678,72	638,72	745,18	661,27	393,93	3.748,01
			US\$ 311.263	330.979	334.623	373.051	324.214	207.351	1.881.482
PALLETS	S/I	S/I	(t) 7,901	254,34	167,78	164,15	166,99	852,27	1.613,42
			US\$ 5.750	6.791	6.855	3.523	7.400	11.600	41.920
ARTICULOS MANUFACTURADOS			(t) 478,73	388,32	611,43	827,2	544,5	442,04	3.292,22
			US\$ 1.332.766	1.416.178	2.162.403	3.269.257	1.547.219	1.329.751	11.057.573
ARTICULOS DE MESA O COCINA	COLIGUE/	S/I	(t) 0	0	0,65	0	0	0	0,65
			US\$ 0	0	3.527	0	0	0	3.527
ARTICULOS DE MESA O COCINA	LENGA	S/I	(t) 0	0	0	0	0	0,01	0,01
			US\$ 0	0	0	0	0	305	305
ARTICULOS DE MESA O COCINA	RAULI	S/I	(t) 0,005	0	0	0	0	0	0,01
			US\$ 350	0	0	0	0	0	350
ARTICULOS DE MESA O COCINA	S/I	S/I	(t) 0	0,33	0,03	0,02	0	1,42	1,8
			US\$ 0	1.920	140	317	0	10.323	12.700
ARTICULOS DE ORNAMENTACION	S/I	S/I	(t) 0,114	0,54	0,06	0	0	0,04	0,76
			US\$ 2.555	2.971	1.523	0	0	1.025	8.074
ARTICULOS DE ORNAMENTACION	TEPA	S/I	(t) 0,069	0	0	0	0	0	0,07
			US\$ 596	0	0	0	0	0	596
ARTICULOS DE OTRAS MATERIAS VEGETALES	CACTUS	S/I	(t) 4,696	0	0	0,36	0,1	0,13	5,29
			US\$ 38.910	0	0	3.892	1.000	973	44.774
ARTICULOS DE OTRAS MATERIAS VEGETALES	COLIGUE/	S/I	(t) 0	0,44	0,64	0	0	0,88	1,95
			US\$ 0	2.419	3.808	0	0	3.592	9.819
ARTICULOS DE OTRAS MATERIAS VEGETALES	PALMA	S/I	(t) 0	0	0,04	0	0	0	0,04
			US\$ 0	0	21.066	0	0	0	21.066
ARTICULOS DE OTRAS MATERIAS VEGETALES	RATAN	S/I	(t) 0	0,19	0,01	0	0	0,34	0,54
			US\$ 0	1.063	72	0	0	2.280	3.415
ARTICULOS DE OTRAS MATERIAS VEGETALES	S/I	S/I	(t) 0,015	1,17	1,43	0	0	0,54	3,16
			US\$ 3.600	7.268	12.574	0	0	4.072	27.515
ASTILLAS. VIRUTAS USO ENOLOGICO	ROBLE	S/I	(t) 0	0	0,16	0	0	0	0,16
			US\$ 0	0	3.075	0	0	0	3.075
ASTILLAS. VIRUTAS USO ENOLOGICO	ROBLE FR.	S/I	(t) 33,42	35,28	85,49	74,53	7,43	2,63	238,77
			US\$ 113.292	131.504	269.382	275.094	16.138	14.288	819.698
ASTILLAS. VIRUTAS USO ENOLOGICO	VARIAS ES	S/I	(t) 2,21	0	6,63	4,07	0	0	12,91
			US\$ 9.621	0	22.960	11.141	0	0	43.722
BANDEJAS	S/I	S/I	(t) 0	0	0	0,06	0	0	0,06
			US\$ 0	0	0	424	0	0	424
BARRICAS	ROBLE FR.	S/I	(t) 19,245	16,65	38,79	76,8	36,17	25,12	212,78
			US\$ 212.458	161.617	423.821	795.493	414.821	288.373	2.296.583
CARRETES Y SUS PARTES	PINO RAD	S/I	(t) 92,642	0	109,71	3,14	93,7	0	299,2
			US\$ 39.093	0	30.942	694	33.974	0	104.703
CARRETES Y SUS PARTES	S/I	S/I	(t) 0	0	0	0	0	21,19	21,19
			US\$ 0	0	0	0	0	20.303	20.303
COLGADORES Y PERCHAS	S/I	S/I	(t) 0	0	0,5	0	0	0	0,5
			US\$ 0	0	3.083	0	0	0	3.083
DUELAS	ROBLE FR.	S/I	(t) 12,891	32,39	39,3	48,4	25,22	5,87	164,08
			US\$ 162.915	403.291	646.212	677.942	337.718	89.952	2.318.029
ESPATULAS	ALAMO	S/I	(t) 115,115	82,33	47,98	148,82	70,74	65,8	530,79
			US\$ 225.844	160.680	101.596	291.000	137.596	126.200	1.042.915

PRODUCTO	ESPECIE	CALIC UN	ENERO	FEBRERO	MARZO	ABRIL	MAYO	JUNIO	TOTAL
ESPATULAS	PINO RAD S/I	(t)	100,713	102,04	166,28	261,16	177,09	206,12	1.013,40
		US\$	207.260	213.382	353.269	582.335	358.991	444.986	2.160.223
JUGUETES Y ARTICULOS DE ENTRETENCION	S/I	S/I (t)	0,031	0,09	2,21	0	0,28	0,05	2,66
		US\$	320	606	5.408	0	3.145	772	10.251
LAPICES DE MADERA	ALAMO S/I	(t)	0	0	0	0	0	0	0
		US\$	0	0	0	21	0	0	21
LAPICES DE MADERA	S/I	S/I (t)	4,782	0	0	0	0	0	4,78
		US\$	38.277	0	0	0	0	0	38.277
MANGOS PARA HERRAMIENTAS	S/I	S/I (t)	0	0	0,02	0	0	0,1	0,12
		US\$	0	0	22	0	0	226	247
MARCOS PARA CUADROS Y PORTARETRATOS	S/I	S/I (t)	0	0,32	0,37	0	0,05	0,42	1,16
		US\$	0	2.148	5.605	0	41	4.273	12.068
OTROS ARTICULOS MANUFACTURADOS	PINO RAD S/I	(t)	0	0	1,7	0,15	0	0	1,85
		US\$	0	0	1.325	5.257	0	0	6.582
OTROS ARTICULOS MANUFACTURADOS	S/I	S/I (t)	30,089	27,43	1,83	31,12	29,8	33,02	153,29
		US\$	55.567	54.913	8.949	63.817	47.264	116.659	347.168
OTROS PRODUCTOS DE TONELERIA	HELECHO S/I	(t)	0	0,09	0	0	0	0	0,09
		US\$	0	518	0	0	0	0	518
OTROS PRODUCTOS DE TONELERIA	ROBLE FR. S/I	(t)	14,797	19,65	3,46	50,8	0,81	4,14	93,66
		US\$	128.007	171.244	26.274	311.183	10.335	58.529	705.571
OTROS PRODUCTOS DE TONELERIA	VARIAS ES S/I	(t)	0	0	0,35	0	0	0	0,35
		US\$	0	0	12.373	0	0	0	12.373
PINZAS PARA ROPA	S/I	S/I (t)	0,249	0,08	0,16	0,23	0	1,54	2,25
		US\$	535	210	340	570	0	4.343	5.998
TABLILLAS SEMIELABORADAS	PINO RAD S/I	(t)	47,651	69,32	103,64	127,53	103,1	72,66	523,9
		US\$	93.567	100.424	205.058	250.077	186.196	138.277	973.599
MUEBLES Y SUS PARTES		(t)	390,82	423,25	335,63	267,48	318,92	264,34	2.000,44
		US\$	1.260.406	1.366.139	1.149.038	814.024	1.040.339	920.854	6.550.800
CAMAS. CUNAS Y CAMAROTES	PINO RAD S/I	(t)	96,755	49,76	60,52	44,69	54,08	56,05	361,84
		US\$	394.257	192.875	238.447	176.901	198.119	213.968	1.414.567
CAMAS. CUNAS Y CAMAROTES	S/I	S/I (t)	1,089	0,1	0,05	0	0	0	1,23
		US\$	4.385	571	1.490	0	0	0	6.447
COMODAS Y VELADORES	PINO RAD S/I	(t)	114,825	98,89	52,23	39,94	112,72	64,75	483,34
		US\$	389.817	322.134	175.948	127.589	369.107	214.017	1.598.612
COMODAS Y VELADORES	S/I	S/I (t)	1,197	5,3	12,78	4,31	5,66	9,79	39,03
		US\$	7.451	28.532	38.471	19.869	26.005	47.201	167.528
DEMÁS MUEBLES PARA DORMITORIO	PINO RAD S/I	(t)	0	0	0,71	0	0	1,58	2,29
		US\$	0	0	2.162	0	0	6.270	8.432
DEMÁS MUEBLES PARA DORMITORIO	S/I	S/I (t)	0,657	0,99	6,08	22,13	0	1,4	31,25
		US\$	3.894	5.002	21.721	36.352	0	4.606	71.575
MESAS	COIHUE S/I	(t)	0	0	0,8	0	0	0	0,8
		US\$	0	0	3.750	0	0	0	3.750
MESAS	LENGA S/I	(t)	0	0	3,08	0	0	0	3,08
		US\$	0	0	44.285	0	0	0	44.285
MESAS	PINO RAD S/I	(t)	0,15	0	0	0	0	0	0,15
		US\$	856	0	0	0	0	0	856
MESAS	S/I	S/I (t)	0,135	0,02	4,25	0,6	0	0	5
		US\$	1.400	165	23.629	9.422	0	0	34.616
MUEBLES DE COCINA	S/I	S/I (t)	28,994	8,02	29	24,22	7,2	48,24	145,68
		US\$	46.240	12.092	60.956	53.328	11.956	96.000	280.571
MUEBLES DE OFICINA	S/I	S/I (t)	1,651	0,01	1,02	0,35	0	1,04	4,08
		US\$	3.210	72	2.016	2.106	0	27.599	35.004
MUEBLES OTRAS MATERIAS VEGETALES	RATAN S/I	(t)	0	0,1	0	0	0	0,06	0,16
		US\$	0	1.205	0	0	0	996	2.201

PRODUCTO	ESPECIE	CALIE UN	ENERO	FEBRERO	MARZO	ABRIL	MAYO	JUNIO	TOTAL
OTROS MUEBLES	COIHUE	S/I	(t)	0	0	0,38	0	0	0,38
			US\$	0	0	2.250	0	0	2.250
OTROS MUEBLES	LENGA	S/I	(t)	0	0	0,1	0	0	0,1
			US\$	0	0	2.163	0	0	2.163
OTROS MUEBLES	PINO RAD	S/I	(t)	10,255	0	1,47	0	9,56	31,24
			US\$	33.289	0	4.886	0	28.765	106.946
OTROS MUEBLES	ROBLE	S/I	(t)	0	0	0	0	0,56	0,56
			US\$	0	0	0	0	1.475	1.475
OTROS MUEBLES	S/I	S/I	(t)	7,754	3,78	10,44	1,67	1,67	25,48
			US\$	16.173	34.814	56.217	9.457	34.834	153.535
PARTES Y PIEZAS DE MUEBLES	ALERCE	S/I	(t)	0	0	0	0	0,69	0,69
			US\$	0	0	0	0	4.973	4.973
PARTES Y PIEZAS DE MUEBLES	LENGA	S/I	(t)	10,547	64,32	39,44	20	59,08	237,83
			US\$	32.108	184.403	126.275	46.129	152.823	670.567
PARTES Y PIEZAS DE MUEBLES	PINO RAD	S/I	(t)	26,406	105,56	4,84	54,37	51,98	244,56
			US\$	52.122	219.163	17.305	110.944	118.484	523.018
PARTES Y PIEZAS DE MUEBLES	S/I	S/I	(t)	41,399	43,09	1,88	37,57	7,66	136,25
			US\$	104.107	120.534	8.806	96.575	49.567	409.645
REPISAS Y ESTANTERIAS	S/I	S/I	(t)	0,439	0,03	0	0,15	0,43	3,59
			US\$	2.333	1.208	0	900	4.449	18.330
ROPEROS Y ARMARIOS	S/I	S/I	(t)	0	0	56,72	0	0	56,72
			US\$	0	0	102.277	0	0	102.277
SILLAS Y SILLONES	COIHUE	S/I	(t)	0	0	0,14	0	0	0,14
			US\$	0	0	1.700	0	0	1.700
SILLAS Y SILLONES	PINO RAD	S/I	(t)	0,158	0	0	0	0	0,16
			US\$	1.108	0	0	0	0	1.108
SILLAS Y SILLONES	RATAN	S/I	(t)	0	0	0,02	0	0	0,02
			US\$	0	0	389	0	0	389
SILLAS Y SILLONES	S/I	S/I	(t)	9,15	22,5	33,93	13,43	0,89	83,38
			US\$	52.929	95.633	151.889	95.936	13.428	444.472
VITRINAS Y ESTANTES	PINO RAD	S/I	(t)	17,76	15,9	0,27	3,47	7,99	57,96
			US\$	66.553	62.533	1.209	12.637	31.902	221.134
VITRINAS Y ESTANTES	S/I	S/I	(t)	21,03	4,89	15,5	0,25	0,01	42,63
			US\$	43.827	85.202	60.798	850	900	199.000
VITRINAS Y ESTANTES	TINEO	S/I	(t)	0,467	0	0	0,37	0	0,83
			US\$	4.347	0	0	15.029	0	19.376
PAPELES. CARTONES Y SUS MANUFACTURAS			(t)	36.954,44	38.071,63	38.214,31	36.165,64	40.789,27	232.654,03
			US\$	41.358.722	44.201.129	45.780.113	43.622.062	48.333.523	274.600.278
AGENDAS. FORMULARIOS. LIBRETAS Y SIMILAR	S/I	S/I	(t)	11,525	3,14	17,05	4,72	7,08	51,1
			US\$	48.758	25.321	46.293	21.464	29.857	190.068
ALBUMES PARA FOTOS	S/I	S/I	(t)	0	0,16	0	0	0,05	0,25
			US\$	0	1.359	0	0	718	2.570
ARTICULOS DE PAPEL USO ESCOLAR U OFICINA	S/I	S/I	(t)	4,172	0,72	1,22	0,32	0	6,45
			US\$	10.332	3.228	4.574	173	59	18.506
ARTICULOS MOLDEADOS DE PASTA DE PAPEL	S/I	S/I	(t)	129,145	145,58	48,86	66,52	86,73	563,26
			US\$	178.677	306.725	65.746	112.420	121.434	903.719
CAJAS DE PAPEL O CARTON CORRUGADO	S/I	S/I	(t)	591,136	522,2	730,03	470,7	625,28	3.375,79
			US\$	752.979	667.522	1.019.134	566.587	732.742	4.290.037
CAJAS DE PAPEL O CARTON SIN CORRUGAR	S/I	S/I	(t)	0,902	1,41	7,3	0,43	14,31	114,72
			US\$	3.662	11.594	12.483	2.178	23.471	241.579
CARPETAS. ARCHIVADORES Y SEPARADORES	S/I	S/I	(t)	17,369	8,07	23,17	8,05	17,85	94,26
			US\$	45.575	20.784	60.578	20.585	43.574	246.144

PRODUCTO	ESPECIE	CALIC UN	ENERO	FEBRERO	MARZO	ABRIL	MAYO	JUNIO	TOTAL
CARTULINA MULTICAPAS ESTUCADA	S/I	S/I (t)	25061,479	27.026,82	28.491,81	25.001,13	28.819,66	29.272,15	163.673,04
			US\$ 26.861.166	29.104.505	30.991.567	27.124.776	31.055.287	31.283.216	176.420.517
CARTULINA NO ESTUCADA	S/I	S/I (t)	90,369	61,46	23,63	61,95	186,34	93,15	516,89
			US\$ 95.497	65.959	24.782	65.979	198.537	110.201	560.955
CUADERNOS	S/I	S/I (t)	394,525	258,65	267,78	239,55	452,19	885,8	2.498,50
			US\$ 743.299	468.286	732.497	959.832	1.211.334	1.894.773	6.010.022
DEMÁS PAPELES Y ARTÍCULOS DE USO DOMEST	S/I	S/I (t)	16,597	13,23	21,66	211,18	100	366,59	729,25
			US\$ 56.650	39.457	40.868	356.621	163.985	634.287	1.291.868
ETIQUETAS	S/I	S/I (t)	17,91	9,67	4,25	22,76	14,1	18,74	87,42
			US\$ 220.530	125.160	89.061	363.931	192.504	208.416	1.199.602
EXHIBIDORES PUBLICITARIOS DE PAPEL O CAR	S/I	S/I (t)	0	0	4,23	0,63	0,02	0	4,88
			US\$ 0	2.956	25.986	7.860	1.586	358	38.745
OTROS ARTÍCULOS DE PAPEL Y CARTÓN	S/I	S/I (t)	200,019	319,87	147,19	200,22	171,32	289,53	1.328,15
			US\$ 341.430	474.642	219.311	424.369	301.609	408.309	2.169.670
OTROS ENVASES Y PAPELES O CARTONES PARA	S/I	S/I (t)	179,852	328,16	300,88	240,2	205,54	94,54	1.349,17
			US\$ 430.147	684.437	778.069	468.995	437.238	395.377	3.194.262
OTROS PAPELES Y CARTONES ESTUC/RECUB/IM	S/I	S/I (t)	175,048	134,64	145,48	108,8	204,67	170,56	939,19
			US\$ 353.931	228.226	478.314	161.871	592.443	496.253	2.311.038
OTROS PAPELES Y CARTONES ESTUC/RECUB/IM	S/I	(t)	0	0,06	0	0	0	0	0,06
			US\$ 0	435	0	0	0	0	435
OTROS PAPELES Y CARTONES NO CLASIFICADOS	S/I	S/I (t)	0,127	54,88	0,1	104,14	0	1	160,26
			US\$ 1.212	52.640	7.835	92.515	0	14.216	168.418
PAÑALES DESECHABLES	S/I	S/I (t)	556,528	818,62	719,56	881,16	553,27	708,11	4.237,26
			US\$ 1.303.807	2.481.940	1.959.215	2.756.560	1.213.869	2.091.098	11.806.488
PAÑUELOS	S/I	S/I (t)	55,477	54,91	50,28	61,96	153,55	113,02	489,2
			US\$ 164.905	165.436	156.604	233.743	486.041	360.143	1.566.872
PAPEL AUTOCOPIA	S/I	S/I (t)	28,477	17,02	51,91	4,93	92,27	20,87	215,47
			US\$ 63.955	41.403	142.889	10.455	259.174	43.123	560.998
PAPEL BOND	S/I	S/I (t)	27,891	106,08	32,56	37,26	98,75	41,24	343,78
			US\$ 42.950	89.644	35.601	54.277	144.248	45.975	412.695
PAPEL CREPE	S/I	S/I (t)	0	0	0,05	0	0	0	0,05
			US\$ 0	0	248	0	0	0	248
PAPEL DIAGRAMA	S/I	S/I (t)	0	0	0	0	0	2,57	2,58
			US\$ 0	0	0	216	0	13.320	13.536
PAPEL ENGOMADO Y AUTOADHESIVO	S/I	S/I (t)	585,208	683,61	241,9	381,41	902,73	391,07	3.185,93
			US\$ 1.765.356	1.925.431	735.493	1.128.963	2.597.539	1.047.951	9.200.732
PAPEL HIGIENICO	S/I	S/I (t)	138,63	130,93	112,43	207	111,16	77,16	777,3
			US\$ 227.094	216.438	203.753	374.155	175.875	140.374	1.337.688
PAPEL KRAFT PARA SACOS Y BOLSAS	S/I	S/I (t)	555,695	601,69	1.063,07	1.255,02	1.616,19	2.326,27	7.417,94
			US\$ 514.600	554.836	981.484	1.165.591	1.425.079	1.943.928	6.585.517
PAPEL PARA DECORAR Y REVESTIR PAREDES	S/I	S/I (t)	74,423	2,93	18,7	17,95	56	85,3	255,29
			US\$ 118.360	17.195	62.760	57.159	61.703	140.139	457.315
PAPEL RESISTENTE A LAS GRASAS	S/I	S/I (t)	0,041	0	0	0,05	0	0,39	0,47
			US\$ 178	0	0	207	0	2.370	2.756
PAPEL SULFITO	S/I	S/I (t)	26,94	3,91	0,08	0	0	0	30,93
			US\$ 64.244	7.702	215	0	0	0	72.161
PAPEL TEST LINER	S/I	S/I (t)	1869,564	1.200,40	895,83	2.117,47	1.582,64	1.746,03	9.411,92
			US\$ 1.560.347	992.642	693.264	1.415.704	1.272.416	1.276.962	7.211.335
PAPEL TISSUE	S/I	S/I (t)	47,435	99,86	212,99	84,86	230,64	107,84	783,62
			US\$ 71.508	160.706	378.855	179.436	480.339	215.004	1.485.850
PAPEL VEGETAL	S/I	S/I (t)	0,81	0,67	1,17	0	0,86	0,97	4,49
			US\$ 2.745	560	3.148	0	2.708	4.351	13.511
PAPEL Y CARTÓN CORRUGADO, RIZADO, PLISAC	S/I	S/I (t)	26,244	9,41	4,98	21,8	11,82	20,41	94,66
			US\$ 38.715	12.306	6.308	29.642	15.931	48.589	151.491

PRODUCTO	ESPECIE	CALIC UN	ENERO	FEBRERO	MARZO	ABRIL	MAYO	JUNIO	TOTAL
PAPEL Y CARTON KRAFT LINER	S/I	S/I (t)	72,14	0	0	240,67	0	39,91	352,72
		US\$	31.805	0	0	159.324	0	45.566	236.695
PAPELES ESTUCADOS PARA IMPR. Y ESCR.	S/I	c/ F. ↑ (t)	0,147	33,18	0	27,77	0	0	61,1
		US\$	1.057	25.953	0	19.145	0	0	46.154
PAPELES ESTUCADOS PARA IMPR. Y ESCR.	S/I	s/ F. ↑ (t)	4,878	8,35	3,15	0,55	17,94	6,47	41,34
		US\$	21.951	37.568	2.368	335	13.169	4.055	79.446
PAPELES PARA ACANALAR	S/I	S/I (t)	3019,641	2.745,10	2.190,11	1.731,34	1.763,92	2.628,87	14.078,98
		US\$	1.726.587	1.550.851	1.258.886	967.395	984.157	1.437.773	7.925.649
PAPELES SIN ESTUCAR PARA IMPR. Y ESCR.	S/I	c/ F. ↑ (t)	290,905	290,49	184,4	240,65	145,28	0,01	1.151,72
		US\$	202.191	198.644	138.035	166.014	104.619	207	809.712
PAPELES SIN ESTUCAR PARA IMPR. Y ESCR.	S/I	s/ F. ↑ (t)	0,677	2,08	4,08	11,61	2,65	2	23,11
		US\$	655	1.744	3.096	30.518	2.607	1.243	39.863
PAPELES Y CARTONES PARA RECICLAR	S/I	S/I (t)	1623,799	980,7	400	615,09	758,42	286,24	4.664,24
		US\$	295.781	186.719	106.125	138.480	150.073	98.073	975.251
SACOS Y BOLSAS DE PAPEL	S/I	S/I (t)	630,543	938,21	1.390,64	1.004,14	1.453,72	1.269,64	6.686,90
		US\$	1.091.434	1.510.289	2.593.595	1.688.330	2.581.854	2.200.930	11.666.431
SERVILLETAS Y MANTELES	S/I	S/I (t)	25,711	51,02	36,59	37,15	35,2	37,14	222,81
		US\$	73.194	130.475	114.960	98.922	97.530	108.172	623.252
TARJETAS. SOBRES Y OTROS PARA CORRESPONIS	S/I	S/I (t)	3,624	0,27	11,13	0,55	3,02	0,07	18,66
		US\$	21.279	2.122	17.359	10.115	17.074	2.312	70.262
TOALLAS ABSORBENTES	S/I	S/I (t)	13,517	120,92	58,24	84,26	82,22	143,91	503,05
		US\$	30.745	261.334	143.124	209.899	178.874	316.437	1.140.413
TOALLAS HIGIENICAS Y TAMPONES	S/I	S/I (t)	319,319	233,55	244,94	284,32	126,3	519,25	1.727,68
		US\$	1.472.560	1.167.986	1.264.325	1.680.309	640.218	3.144.178	9.369.575
TOALLITAS PARA DESMAQUILLAR	S/I	S/I (t)	0,651	0,47	2,63	5,5	0,38	1,62	11,25
		US\$	4.005	4.555	11.311	26.082	3.339	11.639	60.932
VASOS Y PLATOS DESECHABLES	S/I	S/I (t)	65,354	48,52	48,27	69,88	85,23	49,7	366,95
		US\$	302.870	173.416	169.994	270.931	318.712	183.374	1.419.297
TOTAL MENSUAL			406.204.170	436.988.458	489.583.554	394.384.087	493.901.482	455.297.011	2.676.358.761



INFOR
INSTITUTO FORESTAL - CHILE
SEDE METROPOLITANA

Creando valor forestal para Chile

OFICINA DIAGUITAS Km. 5 costado aeródromo La Florida, La Serena. Fono/Fax: (56-51) 543627
SEDE METROPOLITANA Sucre 2397, Ñuñoa. Santiago. Fono: (56-2) 3667100. Fax: (56-2) 3667131
SEDE BIO BIO Camino a Coronel Km. 7,5, Concepción. Fono/Fax: (56-41) 2853260
SEDE VALDIVIA Fundo Teja Norte s/n, Valdivia. Fono: (56-63) 335200. Fax: (56-63) 218968
OFICINA PATAGONIA Riquelme 147, Coyhaique. Fono: (56-67) 573159

www.infor.cl
oirs@infor.cl